



# **AKTIVITY AGENTURY CZECHINVEST PRO MUNICIPALITY**

[www.czechinvest.org](http://www.czechinvest.org)

# Pasportizace podnikatelského prostředí

**Agentura CzechInvest od roku 2017 pravidelně mapuje podnikatelské prostředí v ČR**

**389 obcí s pověřeným obecním úřadem (POÚ)**

**4. kolo pasportizace podnikatelského prostředí proběhne na přelomu roku 2023/2024**

Sesbíraná data slouží k tvorbě analýz pro agenturu CzechInvest, ale i MMR, či MPO. Zároveň sbíráme podněty pro MMR, které je následně zapracovává do svých dotačních titulů.

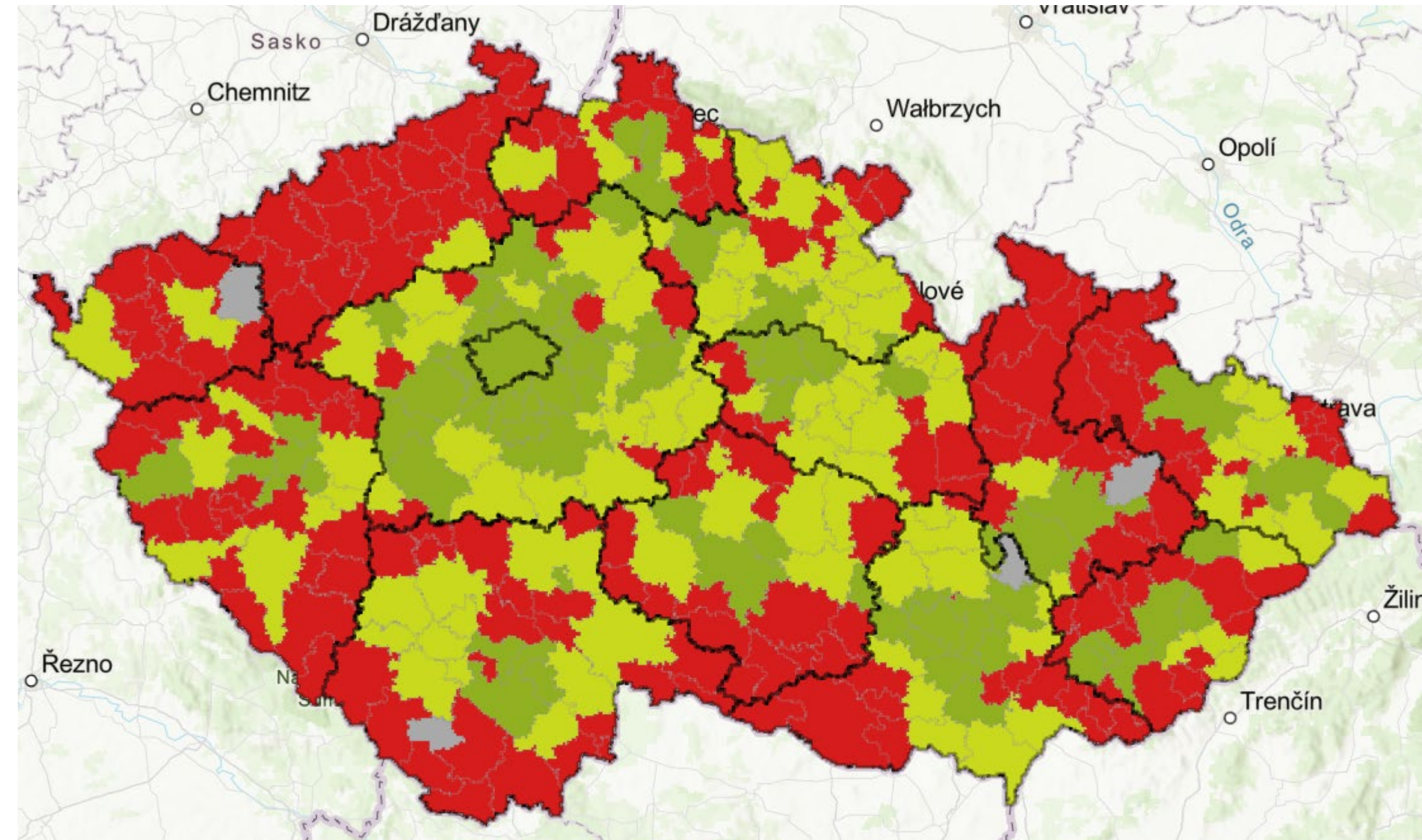

Mapa regionálního přínosu IPO

# Sledované oblasti dotazníku v roce 2023/2024

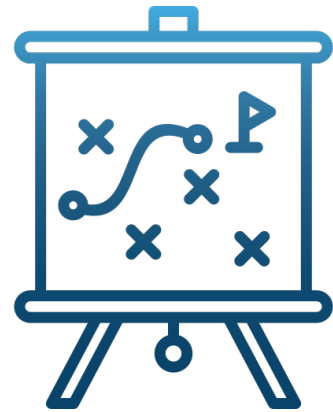

## STRATEGICKÉ ŘÍZENÍ

- Silné a slabé stránky z pohledu investičních aktivit
- Vlastní podnikatelská aktivita obce
- Zájem o zasídlení/expenzi investora

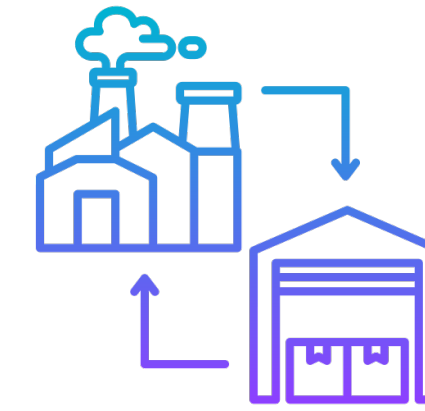

## PODNIKATELSKÉ NEMOVITOSTI

- Připravované projekty revitalizace BF
- Mapování ploch vhodných podnikání
- Veřejná podpora revitalizace BF



## PODPORA PODNIKÁNÍ

- Vztahy a setkávání se s místními podnikateli
- Spolupráce s místními podnikateli
- Problémy s podnikateli v obci
- Podpora podnikání a podnikavosti v obci



## SMART CITY

- Zkušenosti se zaváděním prvků Smart City
- Připravenost na SC řešení do budoucna
- Zásobník obcí ochotných pilotovat SC řešení



## FINANCOVÁNÍ PROJEKTŮ

- Investiční projekty v přípravě
- PPP projekty
- Investice do rozvoje lokální ekonomiky



## PŘÍKLADY DOBRÉ PRAXE

- Zaznamenání příkladů dobré praxe ve sledovaných oblastech v obcích ČR později zveřejněných v jednotném formátu na webu agentury CI

## Soběstačnost obcí s pověřeným obecním úřadem

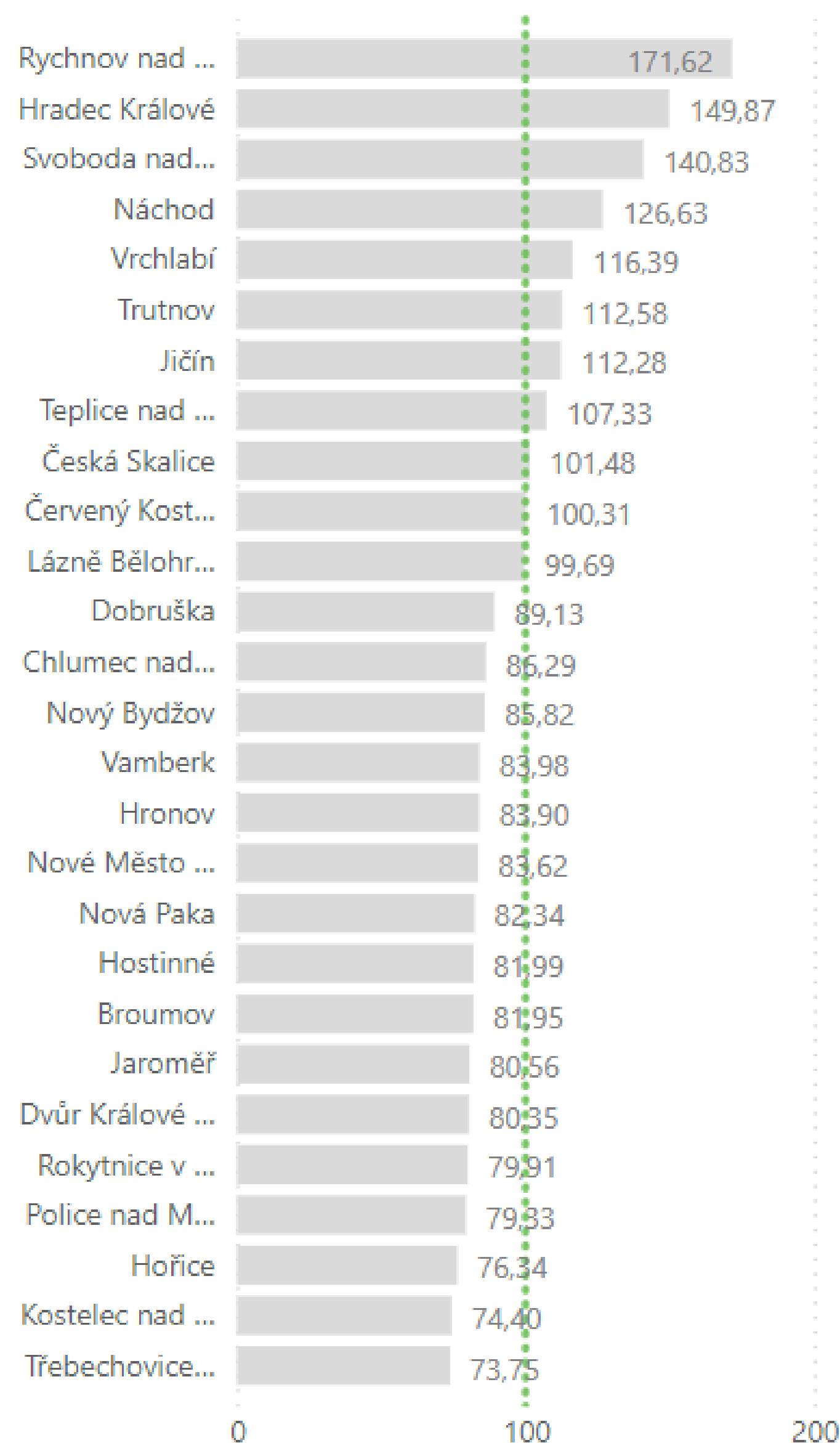

## Nárůst soběstačnosti mezi lety 2016 až 2021 (v %)

Název POÚ	Procentuální změna soběstačnosti
Svoboda nad Úpou	29,5
Vrchlabí	16,5
Trutnov	15,8
Lázně Bělohrad	15,7
Nový Bydžov	13,0
Hradec Králové	12,4
Smiřice	12,2
Česká Skalice	12,1
Náchod	10,8
Dobruška	10,4

## Pokles soběstačnosti mezi lety 2016 až 2021 (v %)

Název POÚ	Procentuální změna soběstačnosti
Kopidlno	-5,6

106,1

Soběstačnost 2021

101,8

Soběstačnost 2020

## Rozdělení obcí podle soběstačnosti

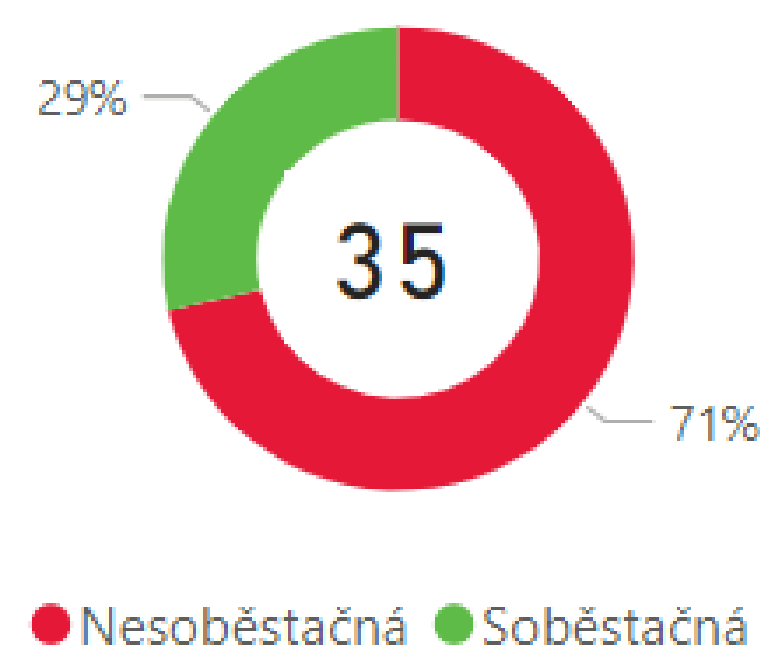

## Soběstačnost POÚ

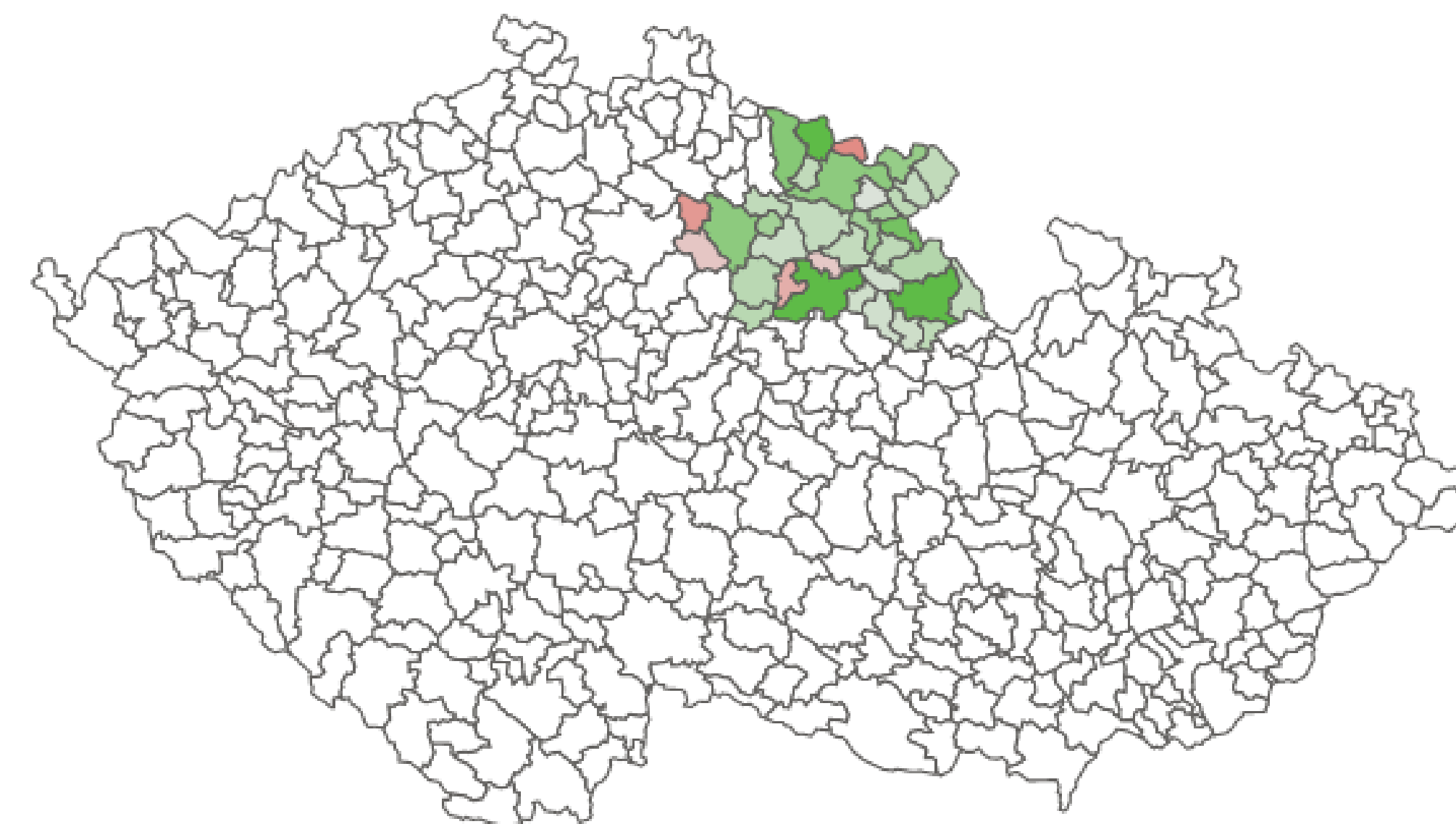

### Příjmy na 1 obyvatele

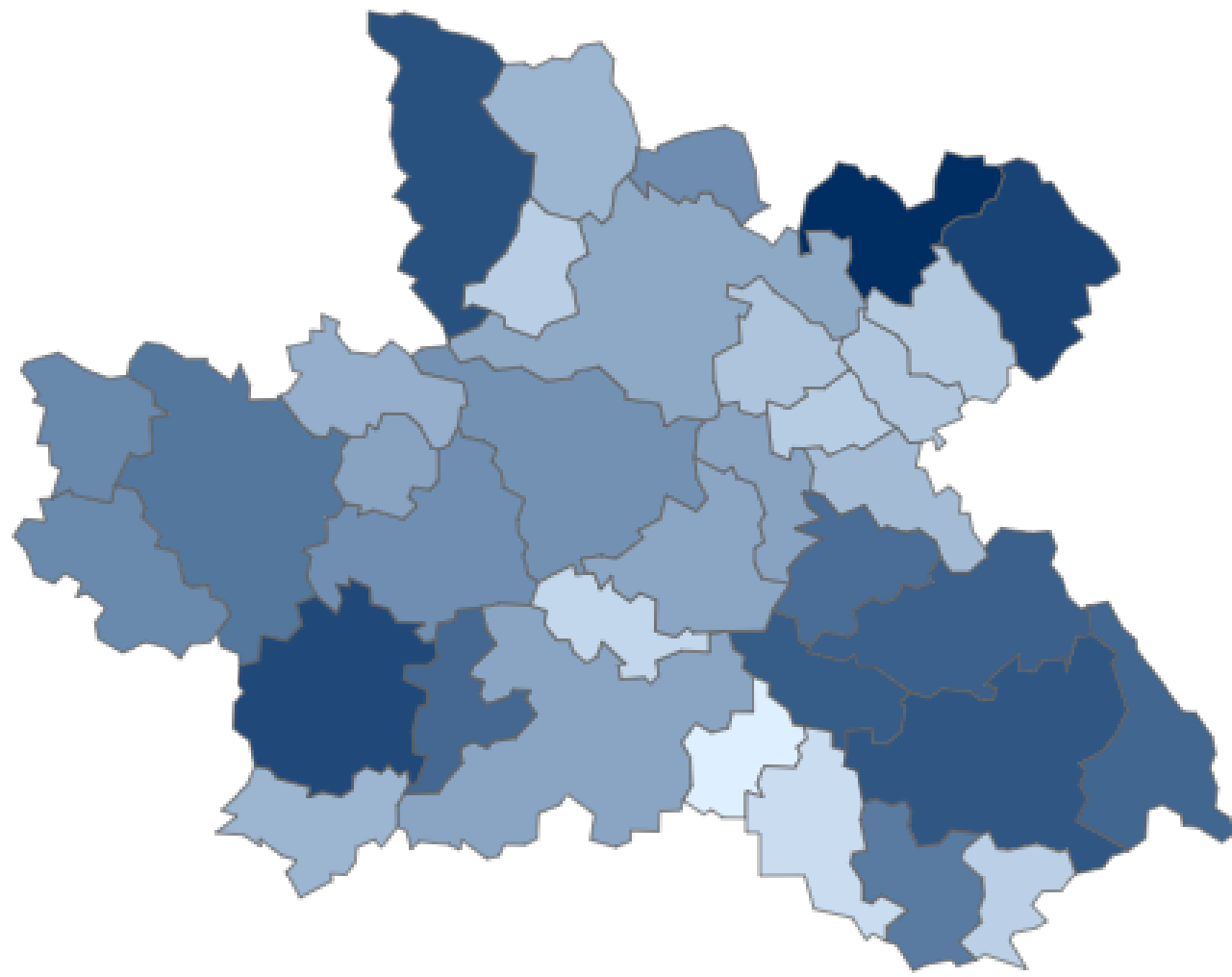

### Skladba příjmů obce

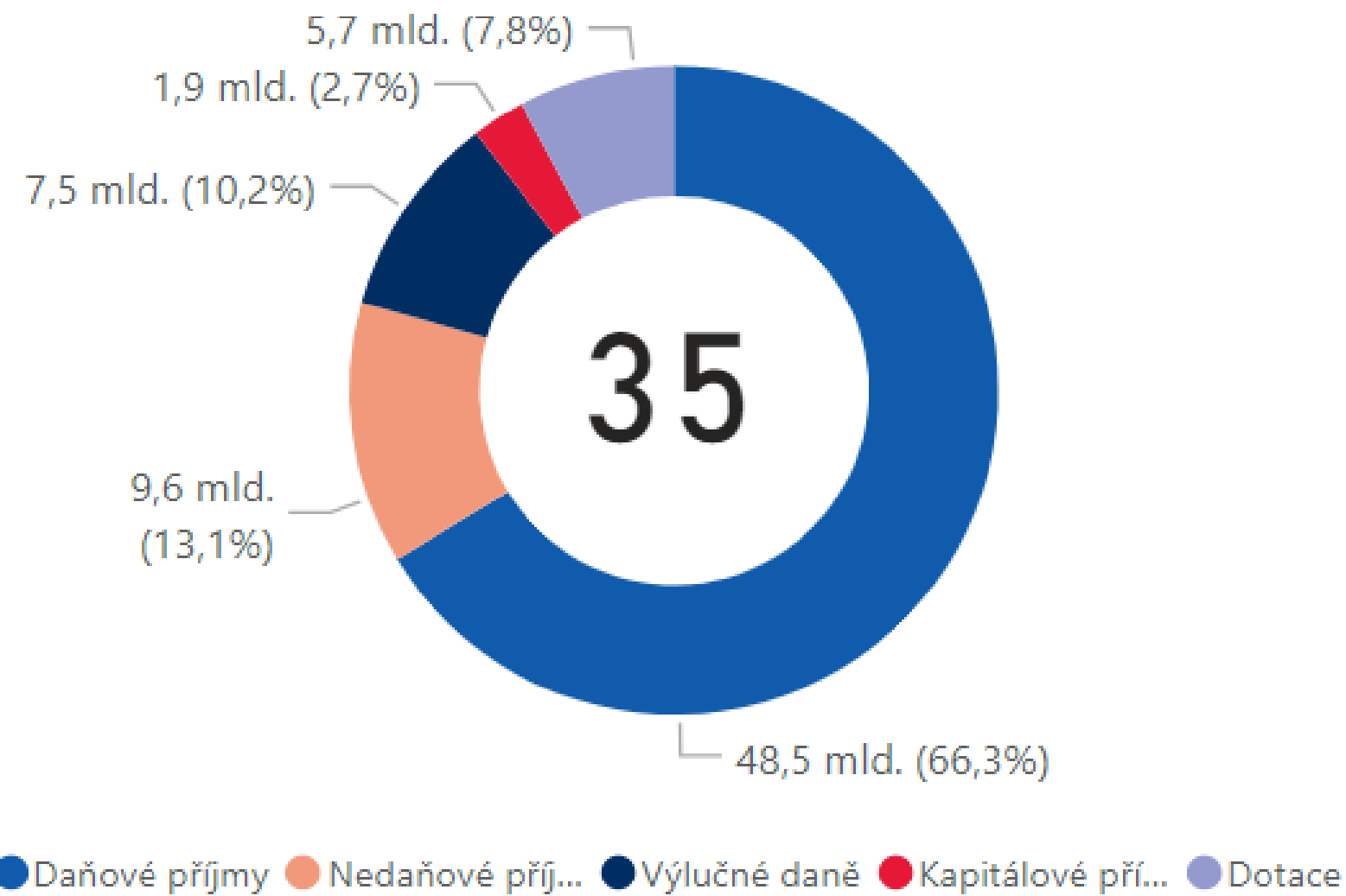

67,4 mld.  
Příjmy celkem

64,3 mld.  
Celkové výdaje

3,1 mld.  
Rozpočtové saldo

### Příjmy vs výdaje



### Náklady na energie a paliva

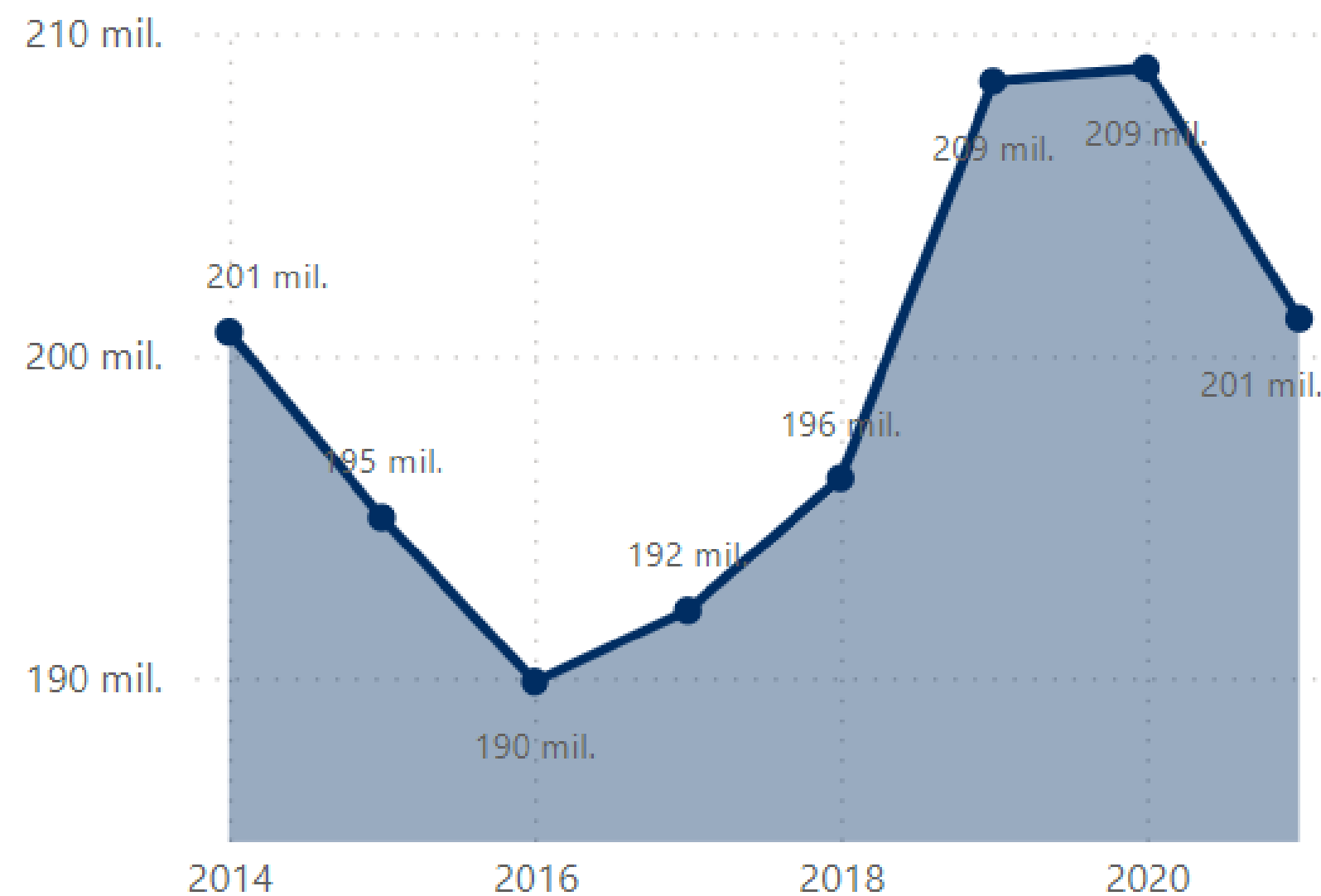

### Běžné a kapitálové výdaje

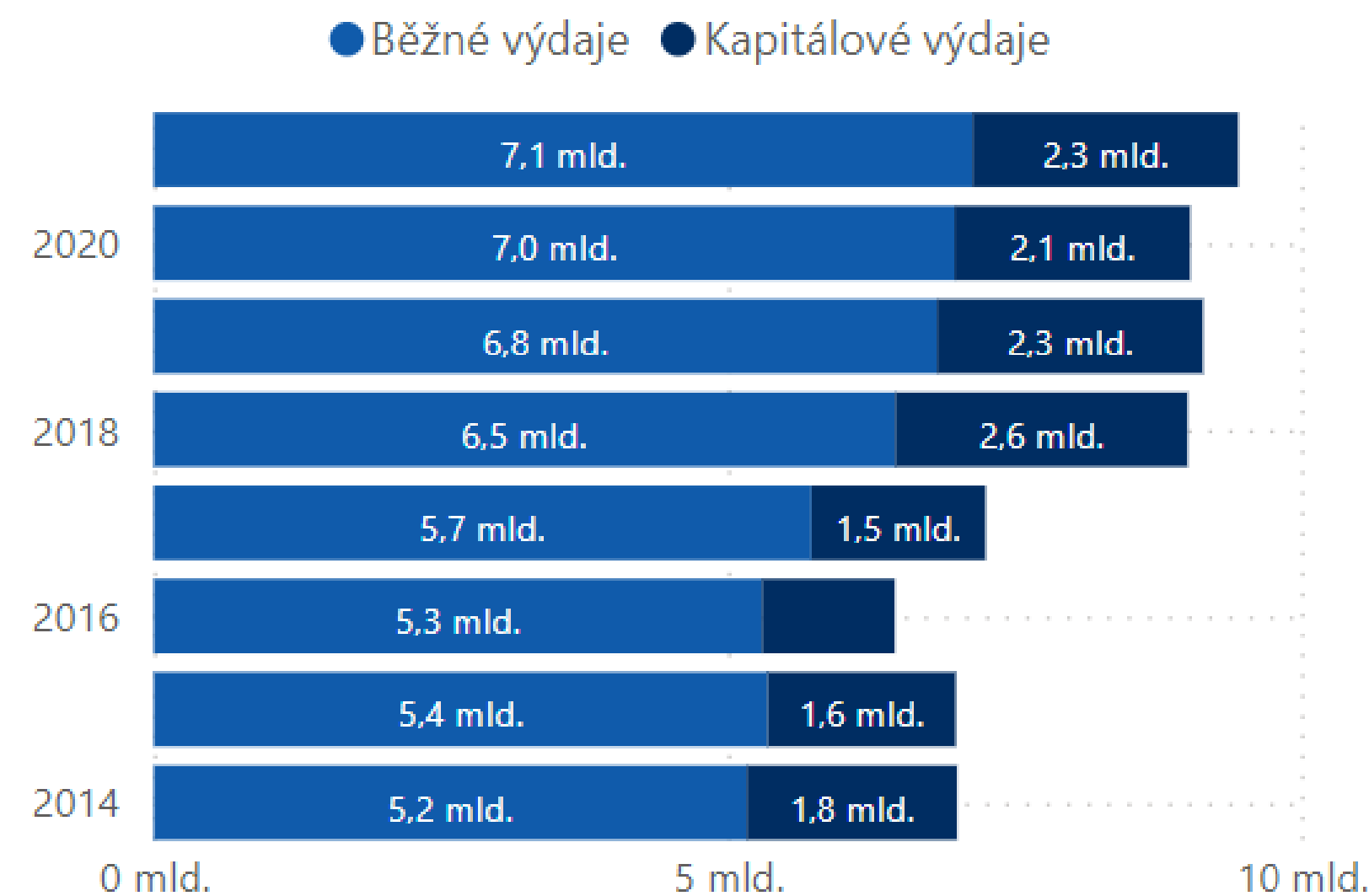

### Výdaje na 1 obyvatele

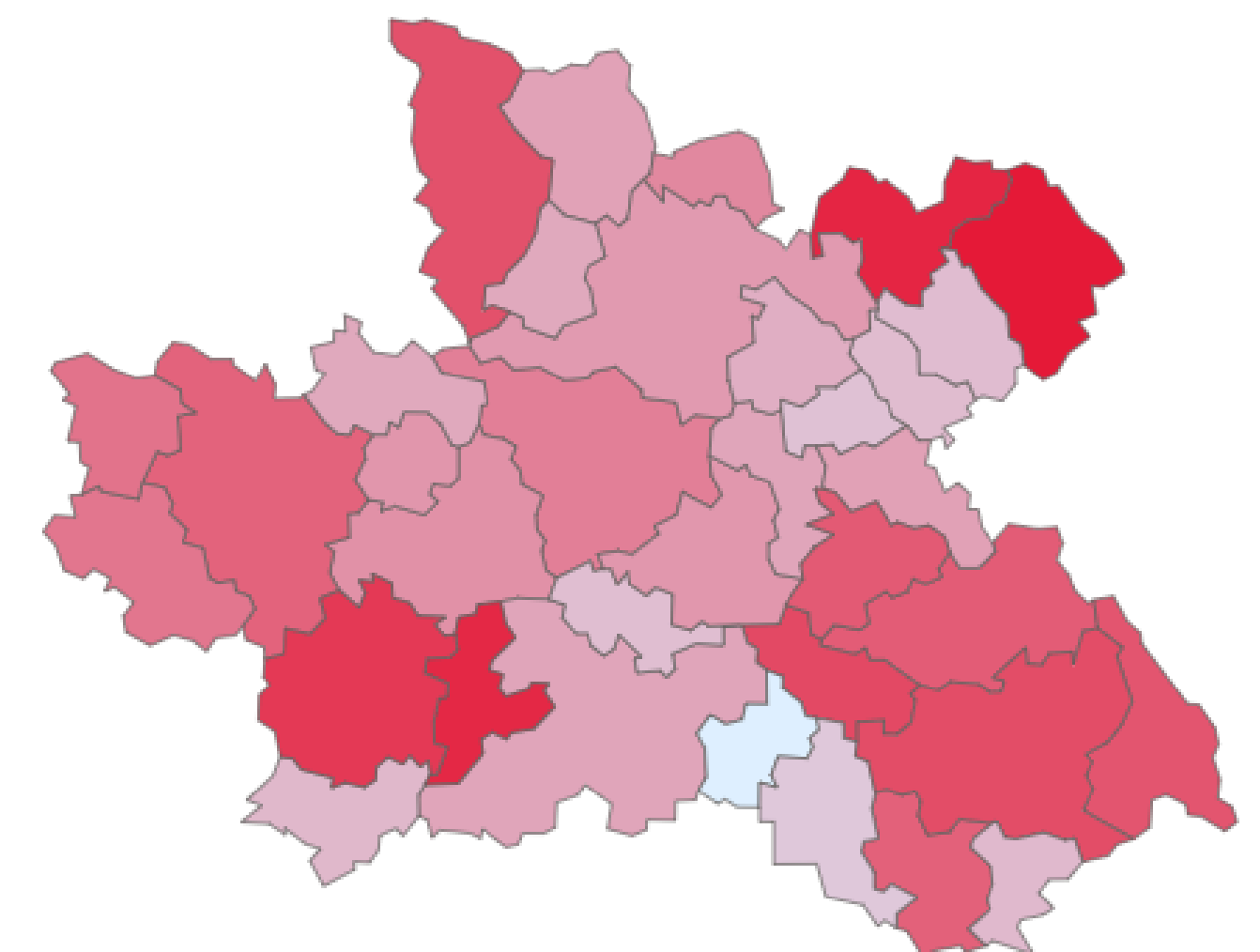



## Průměrná výše dotace na 1 obyvatele

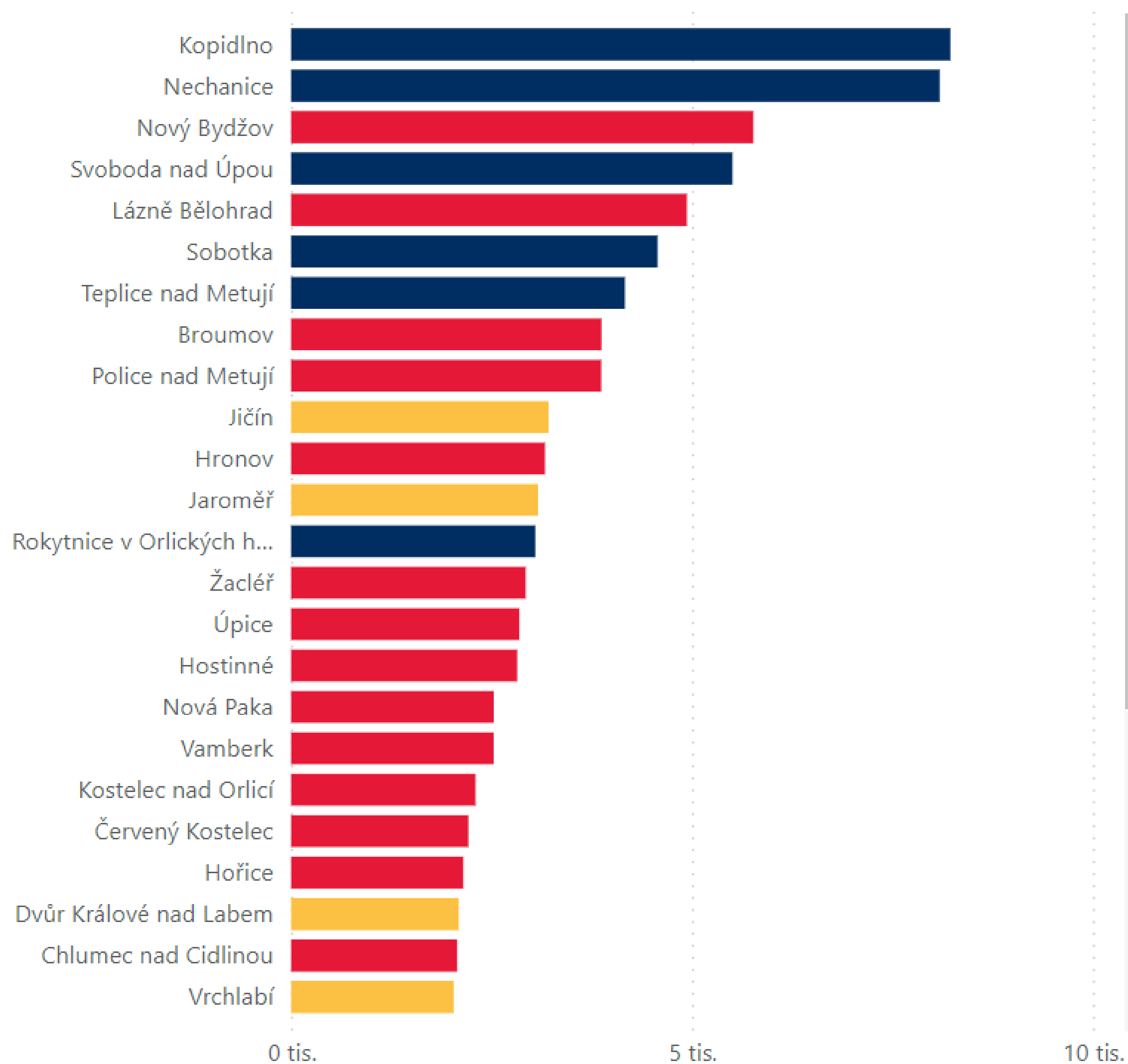

● do 3000 obyvatel  
 ● do 10 000 obyvatel  
 ● do 50 000 obyvatel  
 ● nad 50 000 obyvatel

# 8,8 mld.

Rozpočtové saldo obce včetně dotací

# 8,4 %

Objem dotací na rozpočtu města

## Dotace v letech

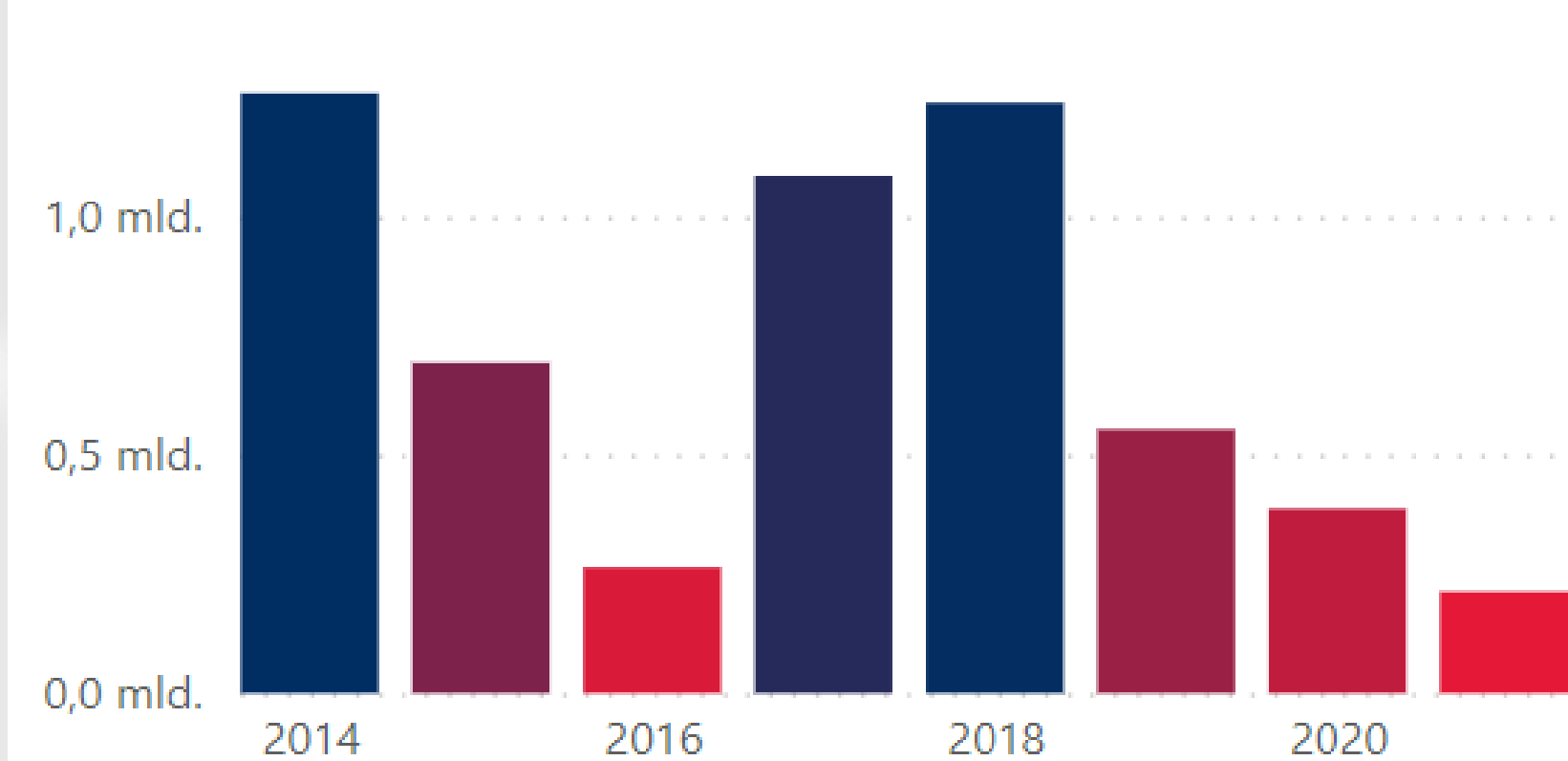

## Skladba investic

● Kapitálové výdaje ● Dotace



## Dotace na 1 obyvatele

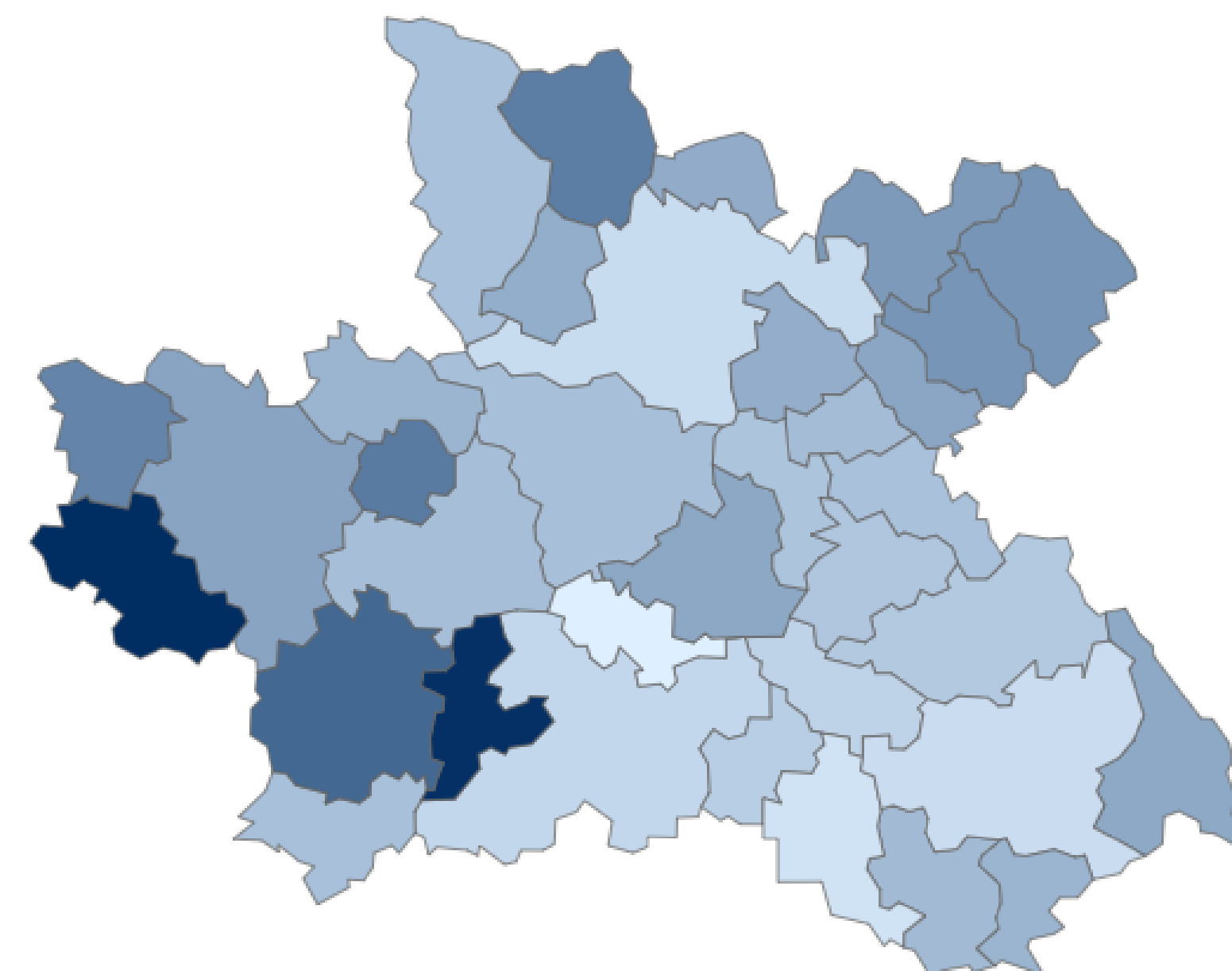

# Databáze investičních příležitostí (DIP)

- podklady pro tvorbu nabídky pro investory

**CZECHINVEST** Seznam brownfieldů Informace ▼ Tomas.Tazlar ▼

Parcely k ID: 8 Nahlížení do KN ▼ Území... ▼ 1: 1 000 ▼ Dostupné brownfieldy, editace ID: 8 ▶

Přidat + Odebrat - Výběr ▶

<input type="checkbox"/>	Parcela č.	Plocha	<span style="font-size: 0.8em;">▶</span>
<input type="checkbox"/>	2405/4	59,00 m <sup>2</sup>	<span style="font-size: 0.8em;">▶</span>
<input type="checkbox"/>	2405/8	39,00 m <sup>2</sup>	<span style="font-size: 0.8em;">▶</span>
<input type="checkbox"/>	2405/3	34,00 m <sup>2</sup>	<span style="font-size: 0.8em;">▶</span>
<input type="checkbox"/>	2405/7	26,00 m <sup>2</sup>	<span style="font-size: 0.8em;">▶</span>
<input type="checkbox"/>	2405/11	86,00 m <sup>2</sup>	<span style="font-size: 0.8em;">▶</span>
<input type="checkbox"/>	2405/2	0,53 ha	<span style="font-size: 0.8em;">▶</span>
<input type="checkbox"/>	2405/31	23,00 m <sup>2</sup>	<span style="font-size: 0.8em;">▶</span>
<input type="checkbox"/>	2405/23	2,00 m <sup>2</sup>	<span style="font-size: 0.8em;">▶</span>
<input type="checkbox"/>	2405/10	37,00 m <sup>2</sup>	<span style="font-size: 0.8em;">▶</span>
<input type="checkbox"/>	2405/5	43,00 m <sup>2</sup>	<span style="font-size: 0.8em;">▶</span>
<input type="checkbox"/>	2405/24	12,00 m <sup>2</sup>	<span style="font-size: 0.8em;">▶</span>
<input type="checkbox"/>	2405/26	31,00 m <sup>2</sup>	<span style="font-size: 0.8em;">▶</span>
<input type="checkbox"/>	2405/22	5,00 m <sup>2</sup>	<span style="font-size: 0.8em;">▶</span>
<input type="checkbox"/>	2405/27	38,00 m <sup>2</sup>	<span style="font-size: 0.8em;">▶</span>
<input type="checkbox"/>	2405/9	114,00 m <sup>2</sup>	<span style="font-size: 0.8em;">▶</span>



<input type="checkbox"/>	ID	Název	Kraj	Okres	KÚ
<input checked="" type="checkbox"/>	1	Montáže Přerov - administrativní budovy Brabansko (parcely: 8)	Olomoucký kraj	Přerov	Přerov (734713)
<input checked="" type="checkbox"/>	3	Kasárna Nemanice (parcely: 15)	Plzeňský kraj	Domažlice	Nemanice (702846)
<input checked="" type="checkbox"/>	4	Bývalý pivovar, Předhradí (parcely: 5)	Pardubický kraj	Chrudim	Předhradí u Skutče (734241)
<input checked="" type="checkbox"/>	6	Statek, Žim 20 (parcely: 2)	Ústecký kraj	Teplice	Žim (796999)
<input checked="" type="checkbox"/>	7	Skuteč - výrobní areál bývalé Východočeské plynárenské (parcely: 29)	Pardubický kraj	Chrudim	KU.749168 (749168)
<input checked="" type="checkbox"/>	8	TECHNOMAT- státní podnik v likvidaci, Brno (parcely: 26)	Jihomoravský kraj	Brno-město	Husovice (610844)
<b>Popis:</b> Část lokality dle ÚPmB jako návrhové plochy krajinné zeleně a biokoridor ÚSES. Část leží v záplavovém území. Lokality se nachází v okrajové části města Brna					
<b>Parcelní čísla:</b> 2405/1-13,15-31					
<b>Záznam k archivaci:</b> Ne					
<b>Záznam nelze lokalizovat:</b> Ne (není uveden důvod)					
<input checked="" type="checkbox"/>	9	Objekt V Ústraní 132 - bývalý bytový dům (parcely: 1)	Ústecký kraj	Ústí nad Labem	Neštěmice (703869)
<input checked="" type="checkbox"/>	10	Statek, Žim (parcely: 1)	Ústecký kraj	Teplice	Žim (796999)
<input checked="" type="checkbox"/>	11	Administrativní budova v areálu bývalé mlékárny na ulici J. z Poděbrad (parcely: 2)	Olomoucký kraj	Olomouc	Uničov (774502)
<input checked="" type="checkbox"/>	12	Říčany - věznice (parcely: 16)	Středočeský kraj	Hlavní město Praha	Říčany u Prahy (745456)
<input checked="" type="checkbox"/>	13	Zámek, Stěbořice (parcely: 7)	Moravskoslezský kraj	Opava	Stěbořice (755435)
<input checked="" type="checkbox"/>	14	Stavení, Dětřichov (parcely: 9)	Liberecký kraj	Liberec	Dětřichov u Frýdlantu (625990)

# Web

[www.czechinvest.org/proobce](http://www.czechinvest.org/proobce)

Služby pro municipality > Úvod

Úvod

Pasportizace podnikatelského prostředí

Tržiště pro obce – Smart City

Online akademie pro starosty

Příklady dobré praxe

Podnikatelské nemovitosti a brownfieldy

Akce a soutěže pro municipality

Česko v datech

Novinky

Akce

15. Lis. - 16. Lis.  
**Aircraft Supplier Summit**  
Konference | Lipsko

15. Lis.  
**HR Point 2022 - Zlín**  
Seminář | Zlín

Online akademie pro starosty

Pasportizace podnikatelského prostředí

Příklady dobré praxe

Podnikatelské nemovitosti a brownfieldy

Tržiště pro obce – Smart City

Akce a soutěže pro municipality



# Online akademie pro starosty

[www.czechinvest.org/cz/Sluzby-pro-municipality/Online-akademie-pro-starosty](http://www.czechinvest.org/cz/Sluzby-pro-municipality/Online-akademie-pro-starosty)

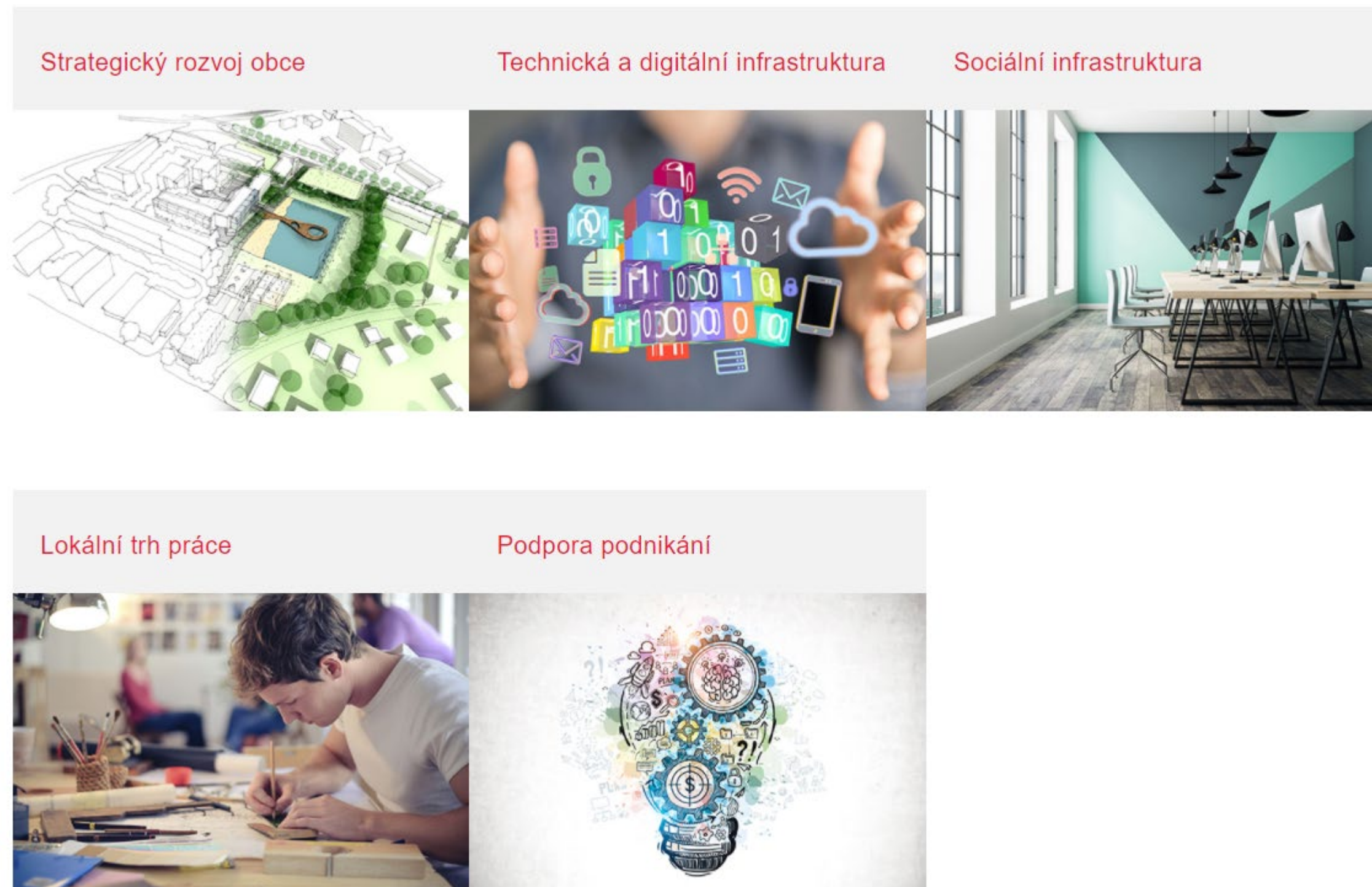

- **Vzdělávací projekt pro zástupce obcí a měst sloužící jako inspirativní platforma pro rozvoj obcí, měst i celého kraje**
- Rozvoj lokální ekonomiky je jeden ze způsobů, jak posilovat konkurenceschopnost obcí v kraji. Je to péče o ekonomický potenciál, který si dokážeme vytvořit vlastním úsilím a dovednostmi, a to takovým způsobem, aby byl využíván v dané lokalitě ku prospěchu jejich obyvatel. Jaké faktory ovlivňují lokální ekonomiku? Co vše je potřeba zohlednit při budoucím rozvoji území? Na tyto a další otázky odpoví **vzdělávací kurz určený pro zástupce obcí** vytvořený pod hlavičkou CzechInvestu.

# Příklady dobré praxe

Příklady dobré praxe z oblasti **regionálního rozvoje**

Zpracování případových studií v **jednotné struktuře**

Kritéria:

- **Přenositelnost** na další území
- Alespoň nepřímý **vliv na rozvoj místní ekonomiky**
- Angažovanost či iniciativa na **municipální úrovni**

Cíl: **inspirovat** další obce k rozvoji lokálního prostředí v oblasti dopravy, **šířit dobrou praxi**, **propojovat** aktéry se soukromého i veřejného sektoru



**48** publikováno online

Další v přípravě

+ zásobník dalších 100+ projektů

# Tržiště pro obce – Smart City

Podpora podniků v ČR v reakci na aktuální situaci měst a obcí, které aktuálně řeší inovace v oblastech, formou efektivním propojování firem nabízejících produkty a služby obcím ve vybraných klíčových oblastech SMART CITIES:

- Životní prostředí
- Doprava a mobilita
- Energetika a úspory energií
- Veřejná správa
- E-slужby
- Veřejný prostor a bydlení

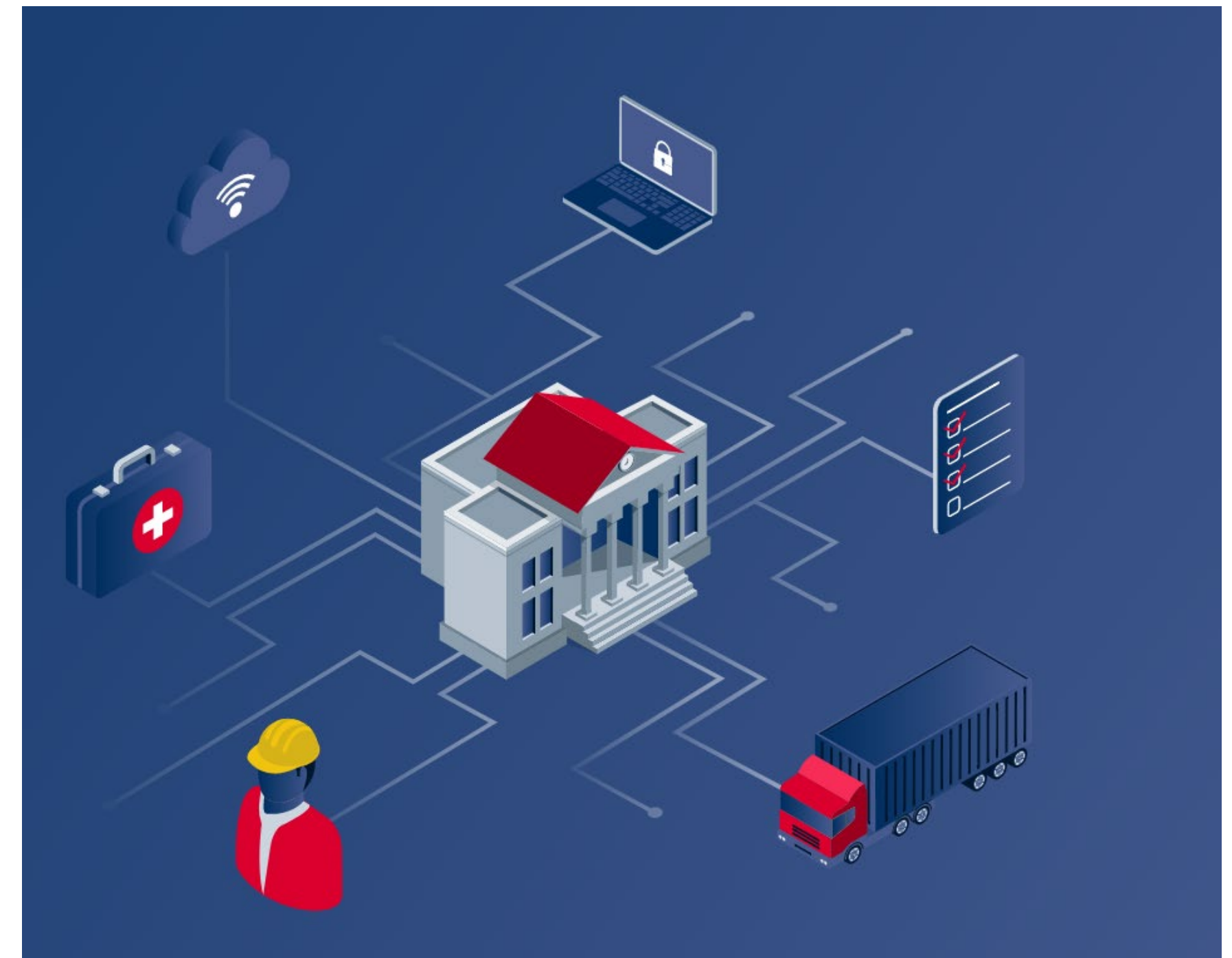

# Hackathon pro obce

**Soutěž** týmů složených z odborníků i zástupců veřejnosti se snaží hledat řešení předem určeného problému, který obce touto cestou plánuje začít řešit.

Pro zájemce je otevřená registrace na [webu CI](#). Zároveň zde najdete bližší informace o průběhu akce.

Je nutná značná součinnost samotného města!

Proběhl pilotní Hackathon v Žacléři (11/2022)

- přípravě v roce 2024 - Dvůr Králové a Bystřice pod Hostýnem.

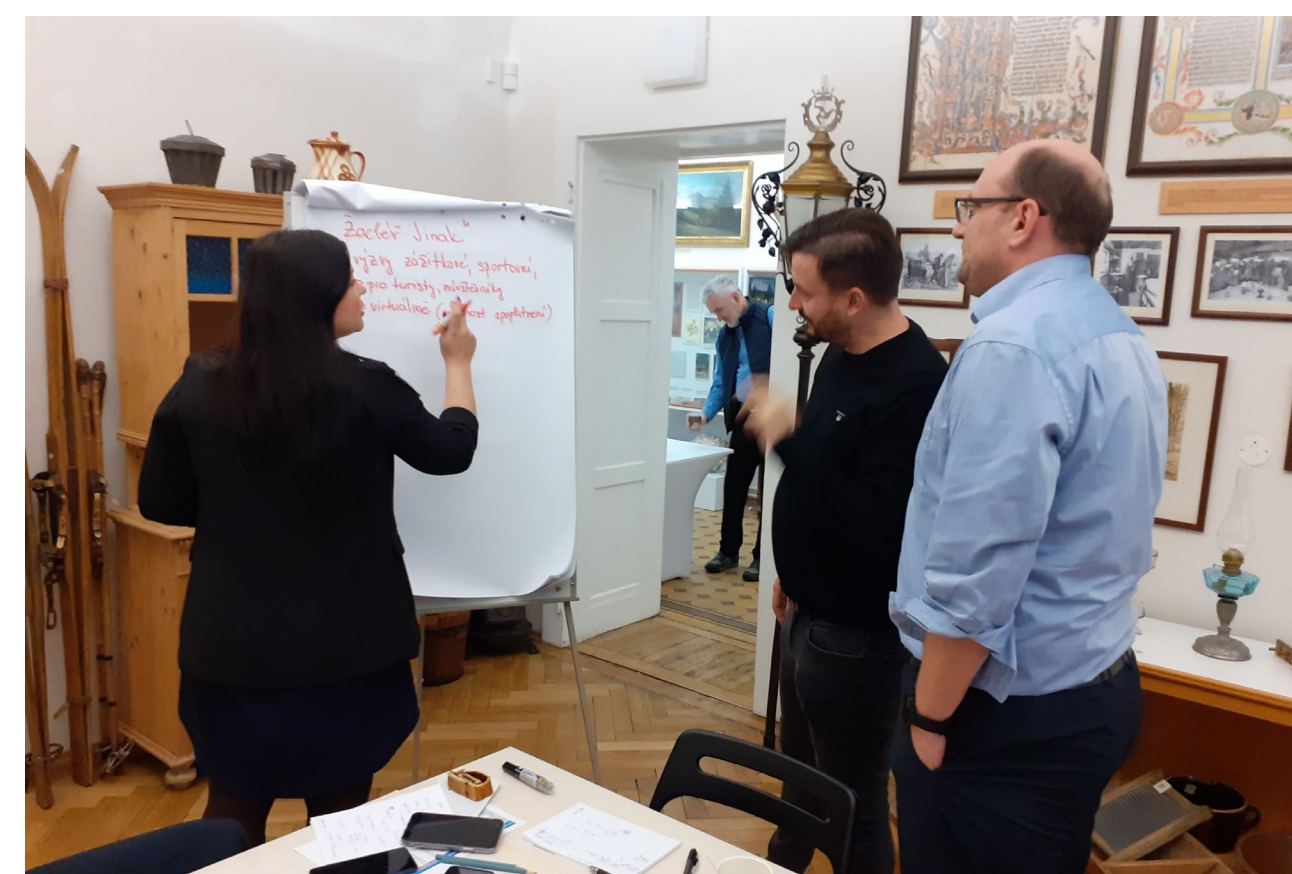

# Akce a soutěže pro municipality

Akce pro obce a města s cílem informovat, nabídnout prostor k diskuzi a sdílení dobré praxe, propojovat, zviditelnit a pomoci s řešením lokálních problémů

**Hlavní akce** / v roce 2023 uspořádáno 7 vzdělávacích akcí pro 300+ účastníků

- **Investice v obcích a městech** | Webinář o možnostech financování projektů měst a obcí
- **Potenciál místní ekonomiky** | Konference zaměřená na aktuální témata municipalit
- **Diskuzní fórum pro obce a města** | Online prostor pro diskuzi a sdílení dobré praxe

## Soutěže a specifické akce

- **Inspirativní region** | Soutěž prezentující příklady dobré praxe měst a obcí v ČR
- **Hackathon pro municipality** | Nástroj pro pomoc s řešením lokálních výzev



# Děkuji za pozornost!

**Tomáš Tázlar**

Projektový manažer

Tomas.Tazlar@czechinvest.org

**[www.czechinvest.org](http://www.czechinvest.org)**

Agentura pro podporu podnikání a investic  
Štěpánská 15, 120 00 Praha 2, Česká republika