OBEC OSICE

REALIZOVANÉ PROJEKTY Z DOTACÍ

Rekonstrukce Hasičské zbrojnice v Osicích

zahájení	**1.4.2020**
dokončení	**30.9.2020**
stavba	**11.100.841,- Kč**
dotace	**9.881.790,- Kč**
obec	**1.219.051,- Kč**

Nákup hasičského auta 01/2019

nákup auta včetně:	
žádosti o dotaci a studie a VŘ	**7.973.900,- Kč**
dotace	**7.266.038,- Kč**
obec	**707.862,- Kč**

HASIČI

CAS 30/8500/510 S2VH

SBOR DOBROVOLNÝCH HASIČŮ
CSICE
HASIČI

Přístavba Základní školy a Mateřské školy Františka Škroupa v Osicích

zahájení	**15.6.2018**
dokončení	**15.9.2018 dle smlouvy (15.10.2018)**
stavba	**10.300.658,- Kč**
zpevněné plochy	**494.039,- Kč**
vybavení	**1.157.446,- Kč**
celkem	**11.952.170,- Kč**
dotace	**10.553.440,- Kč**

Obec 1.398.731,- Kč + více náklady mimo dotaci 1.314.810,- Kč = 2.713.541,- Kč

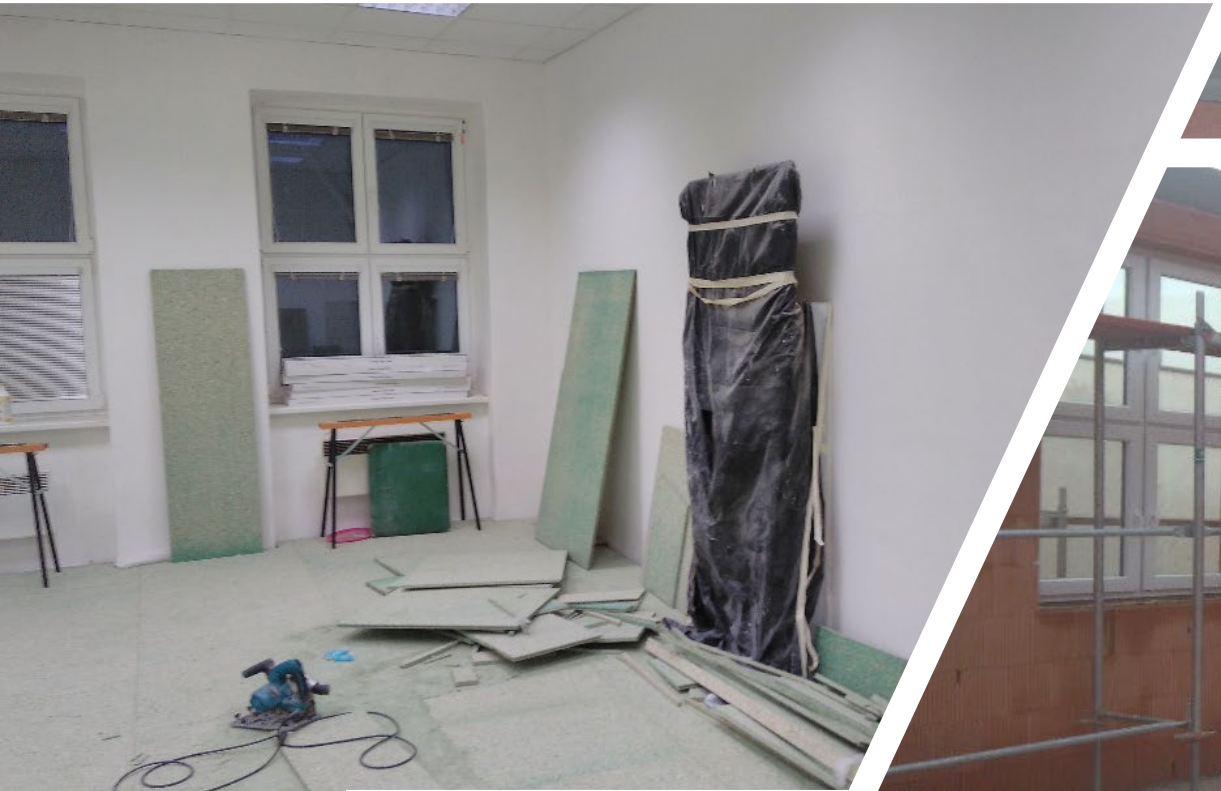

Splašková kanalizace místní část Polizy – dokončení spl. kanalizace Osice

zahájení	**1.6.2018**
dokončení	**30.9.2019**
stavba	**12.400.528,- Kč**
dotace	**7.858.468,- Kč**
obec	**4.542.060,- Kč**