

# **Aktivity agentury CzechInvest pro zástupce měst a obcí**

# Pasportizace podnikatelského prostředí

**Agentura CzechInvest od roku 2017 pravidelně mapuje podnikatelské prostředí v ČR**

**388 obcí s pověřeným obecním úřadem (POÚ),** resp. 393 POÚ – 4 újezdní úřady (Libavá, Boletice, Hradiště, Březina) a Praha

**3. kolo pasportizace podnikatelského prostředí proběhlo na přelomu 2021 a 2022**

Sesbíraná data slouží k tvorbě analýz pro agenturu CzechInvest, ale i MMR, či MPO. Zároveň sbíráme podněty pro MMR, které je následně zpracovává do svých dotačních titulů.

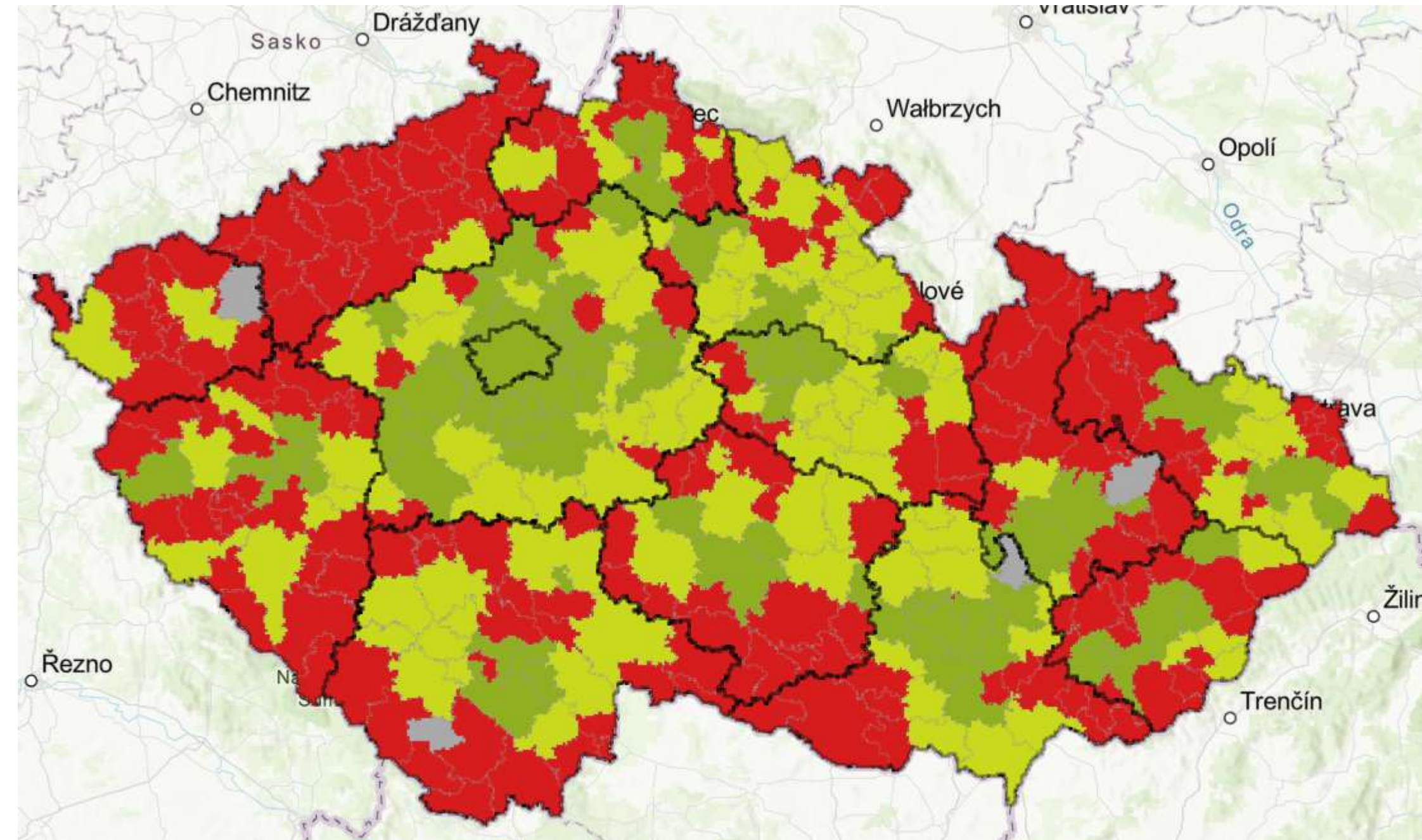



## Soběstačnost obcí s pověřeným obecním úřadem

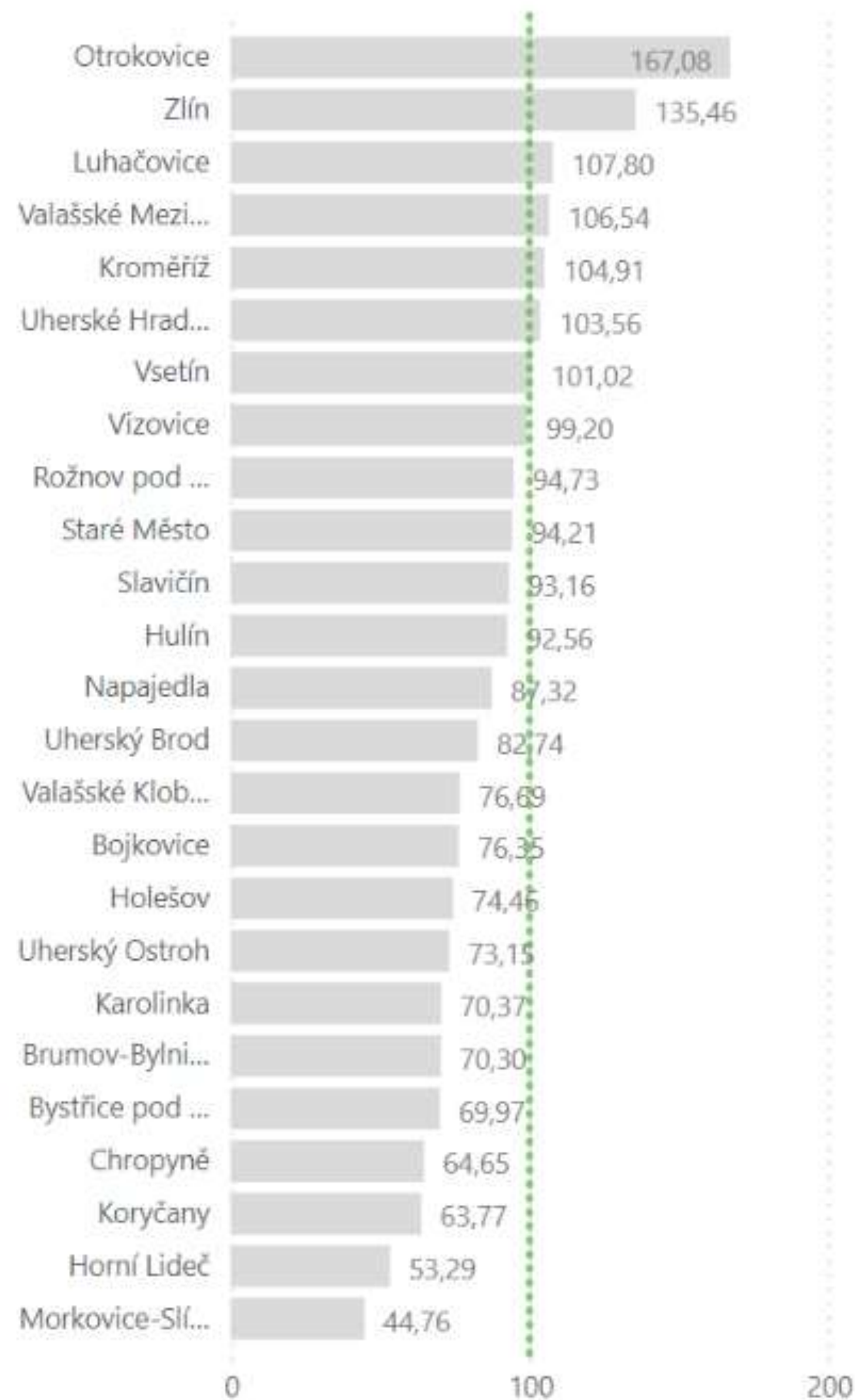

## Nárůst soběstačnosti mezi lety 2016 až 2021 (v %)

Název POÚ	Procentuální změna soběstačnosti
Rožnov pod Radhoštěm	10,2
Vsetín	10,5
Napajedla	11,1
Hulín	11,9
Kroměříž	12,5
Staré Město	12,5
Zlín	13,1
Brumov-Bylnice	14,9
Slavičín	16,3
Otrokovice	21,7

## Pokles soběstačnosti mezi lety 2016 až 2021 (v %)

Název POÚ	Procentuální změna soběstačnosti
Bojkovice	-0,1
Horní Lideč	-0,9
Uherský Ostroh	-1,5

101,6

Soběstačnost 2021

97,0

Soběstačnost 2020

## Rozdělení obcí podle soběstačnosti

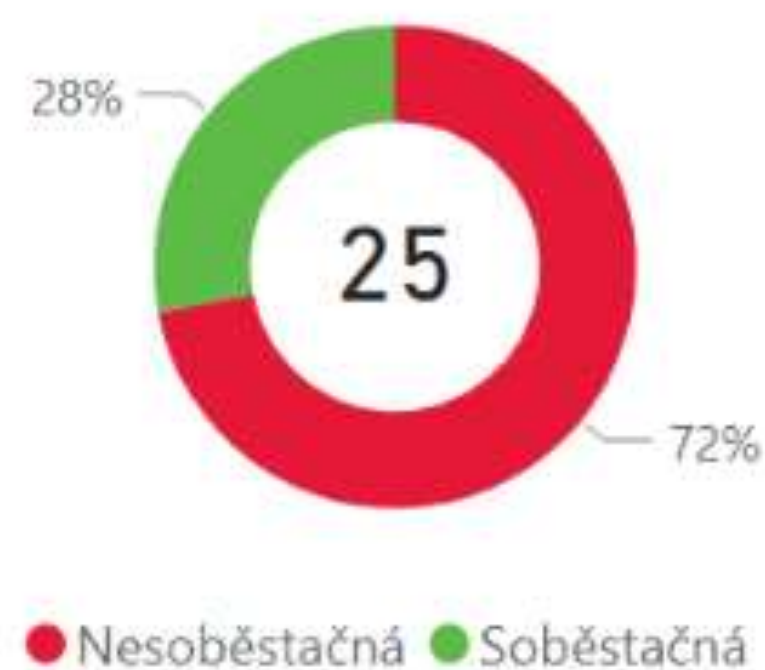

## Soběstačnost POÚ





## Mají obce zkušenost s PPP projekty?



## Překážky obcí před realizací PPP projektů



## Zobrazení poměru obcí dle zkušeností s PPP projekty



## Oblast zkušeností s PPP projekty

volnočasová infras...

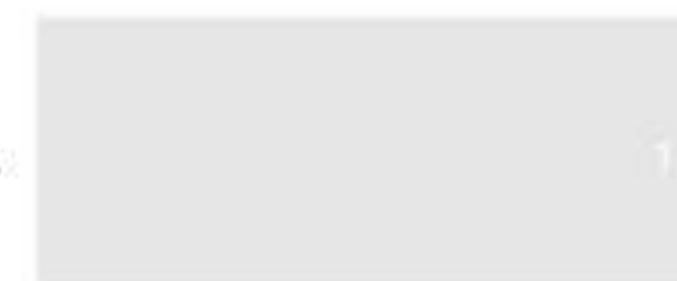

## Nejčastější investice obcí vs. plánované investice ve dvouletém horizontu



## Sektory, ve kterých dle starostů chybí dotační prostředky

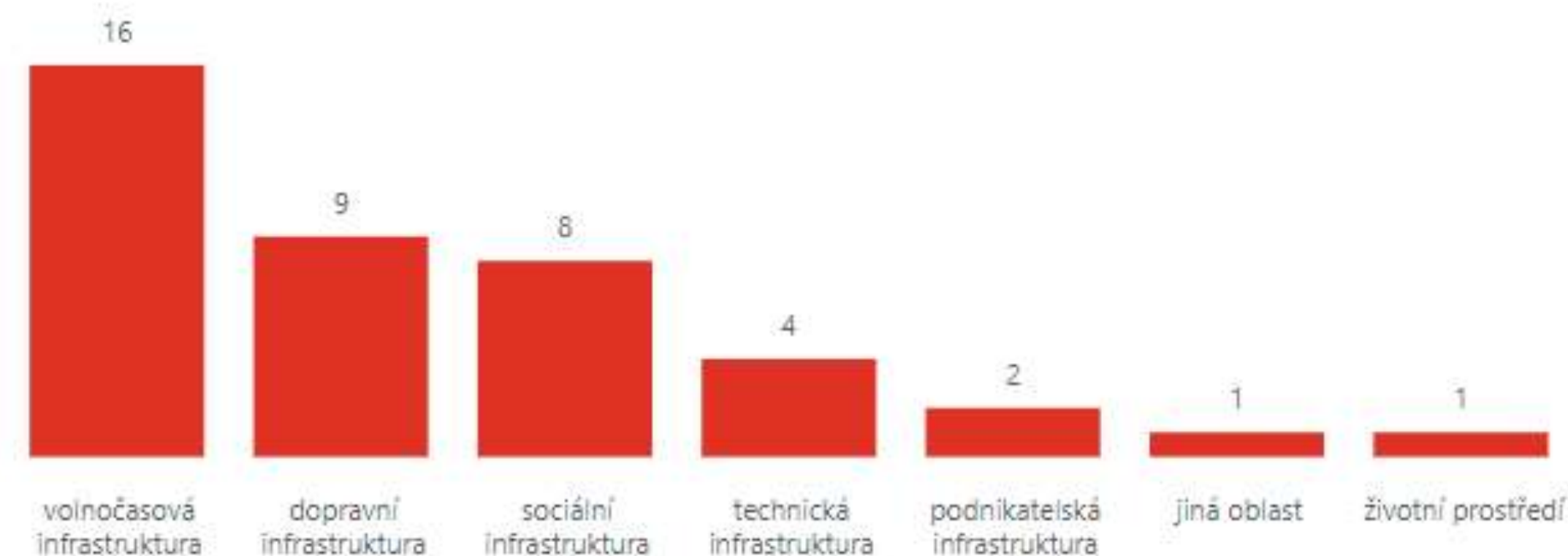



# Brownfieldy

Agentura CzechInvest spravuje **Národní databázi Brownfieldů**

V tuto chvíli aktualizovanou, umožňující profesionální nabídku nemovitostí pro potenciální investory nebo analýzy pro partnerské organizace.

Ve spolupráci s MPO jsme uspořádali v dubnu **Brownfieldový konzultační den k podpoře z komponenty 2.8 NPO**, kterého se zúčastnilo 30 zástupců z 16 měst.

**Výzva MPO – podnikatelské využití BF** – enormní zájem měst – do výzvy se přihlásilo 35 projektů – podpořeno bude 20 (KHK – 4 žádosti)

**Výzva MMR – nepodnikatelské využití BF** – výzva v přípravě

**Výzva SFPI** – regenerace BF s jiným než hospodářským využitím

Mapování brownfieldů a spolupráce na nastavování vhodných dotačních titulů v rámci **pracovní skupiny Brownfieldy – regionální brownfieldová jednotka RBJ** (CI, KHK, CIRI) – sdílení dobré praxe v regionu, tematické akce





# Databáze investičních příležitostí (DIP)

Seznam brownfieldů

Informace
Tomas.Tazlar

Parcely k ID: 8

Parcelní číslo | Plocha

<input type="checkbox"/>	2405/4	59,00 m <sup>2</sup>
<input type="checkbox"/>	2405/8	39,00 m <sup>2</sup>
<input type="checkbox"/>	2405/3	34,00 m <sup>2</sup>
<input type="checkbox"/>	2405/7	26,00 m <sup>2</sup>
<input type="checkbox"/>	2405/11	86,00 m <sup>2</sup>
<input type="checkbox"/>	2405/2	0,53 ha
<input type="checkbox"/>	2405/31	23,00 m <sup>2</sup>
<input type="checkbox"/>	2405/23	2,00 m <sup>2</sup>
<input type="checkbox"/>	2405/10	37,00 m <sup>2</sup>
<input type="checkbox"/>	2405/5	43,00 m <sup>2</sup>
<input type="checkbox"/>	2405/24	12,00 m <sup>2</sup>
<input type="checkbox"/>	2405/26	31,00 m <sup>2</sup>
<input type="checkbox"/>	2405/22	5,00 m <sup>2</sup>
<input type="checkbox"/>	2405/27	38,00 m <sup>2</sup>
<input type="checkbox"/>	2405/9	114,00 m <sup>2</sup>

Nahlížení do KN



Území... 1: 1 000

Dostupné brownfieldy, editace ID: 8

ID	Název	Kraj	Okres	KÚ
✓ 1	Montáže Přerov - administrativní budovy Brabansko (parcely: 8)	Olomoucký kraj	Přerov	Přerov (734713)
✓ 3	Kasárna Nemanice (parcely: 15)	Plzeňský kraj	Domažlice	Nemanice (702846)
✓ 4	Bývalý pivovar, Předhradí (parcely: 5)	Pardubický kraj	Chrudim	Předhradí u Skutče (734241)
✓ 6	Statek, Žim 20 (parcely: 2)	Ústecký kraj	Teplice	Žim (796999)
✓ 7	Skuteč - výrobní areál bývalé Východočeské plynárenské (parcely: 29)	Pardubický kraj	Chrudim	KU.749168 (749168)
✓ 8	TECHNOMAT- státní podnik v likvidaci, Brno (parcely: 26)	Jihomoravský kraj	Brno-město	Husovice (610844)
<p><b>Popis:</b> Část lokality dle ÚPmB jako návrhové plochy krajinné zeleně a biokoridor ÚSES. Část leží v záplavovém území. Lokality se nachází v okrajové části města Brna</p> <p><b>Parcelní čísla:</b> 2405/1-13,15-31</p> <p><b>Záznam k archivaci:</b> Ne</p> <p><b>Záznam nelze lokalizovat:</b> Ne (není uveden důvod)</p>				
✓ 9	Objekt V Ústraní 132 - bývalý bytový dům (parcely: 1)	Ústecký kraj	Ústí nad Labem	Neštěmice (703869)
✓ 10	Statek, Žim (parcely: 1)	Ústecký kraj	Teplice	Žim (796999)
✓ 11	Administrativní budova v areálu bývalé mlékárny na ulici J. z Poděbrad (parcely: 2)	Olomoucký kraj	Olomouc	Uničov (774502)
✓ 12	Říčany - věznice (parcely: 16)	Středočeský kraj	Hlavní město Praha	Říčany u Prahy (745456)
✓ 13	Zámek, Stěbořice (parcely: 7)	Moravskoslezský kraj	Opava	Stěbořice (755435)
✓ 14	Stavení, Dětrichov (parcely: 9)	Liberecký kraj	Liberec	Dětrichov u Frýdlantu (625990)



# Program Smart Parks for the Future

Cílem programu Smart Parks for the Future je **rozvoj stávajících průmyslových zón, regenerace lokalit brownfieldů a příprava podnikatelských parků** s menší rozlohou pouze v místech, kde převažuje celospolečenský význam pro jejich realizaci (tj. hospodářsky a sociálně ohrožená území dle Strategie regionálního rozvoje ČR 2021+).

Program je schválen pro období 2020/2026. Správcem programu a poskytovatelem podpory je [Ministerstvo průmyslu a obchodu](#). Žadatelem o dotaci mohou být **obce, města či kraje**. Do podpořených podnikatelských parků a průmyslových zón je možné po dobu udržitelnosti (5 let) umisťovat investice z povolených oborů podnikatelských činností (viz. [Metodický pokyn](#)).

## Maximální dotace dle velikosti sídla žadatele:

- sídla do 25 000 obyvatel do výše 70 % způsobilých výdajů
- sídla od 25 000 do 60 000 obyvatel do výše 60 % způsobilých výdajů
- sídla nad 60 000 obyvatel do výše 50 % způsobilých výdajů
- kraje do výše 30 % způsobilých výdajů

## Maximální dotace dle typu projektu:

- Výstavba/rozšíření/rozvoj průmyslové zóny či podnikatelského parku - 850 Kč/m<sup>2</sup>
- Regenerace brownfieldu bez ekologické zátěže - 2 200 Kč/m<sup>2</sup>
- Regenerace brownfieldu s ekologickou zátěží - 2 750 Kč/m<sup>2</sup>



**Greenfield**

**VS.**

**Brownfield**



# Hackathon pro město Žacléř

Pilotní ověření nové služby pro obce.

**Záměrem bylo vytvoření marketingové propagace s cílem nalákat více turistů do území.**

Čtyři týmy, 14 účastníků, **cena 18 000 pro vítěze**. Mentoringová podpora specialistů s práci s daty, z marketingu, či cestovního ruchu.

Město se zavázalo, že vítězný návrh bude realizovat s profesionální marketingovou agenturou a na propagaci města vyčlení v dalších 4 letech částku 1 200 000 Kč.

V ideálním případě se zvýšený cestovní ruch promítne i do lokální ekonomiky a město se stane atraktivní i pro malé a střední podnikatele a především mladé rodiny, které se město snaží dlouhodobě přilákat.



**Hackathon Žacléř**  
Pomozte regionu svými nápady!



REGISTROVAT SE





# Příklady dobré praxe

<https://www.czechinvest.org/cz/Sluzby-pro-municipality/Priklady-dobre-praxe>

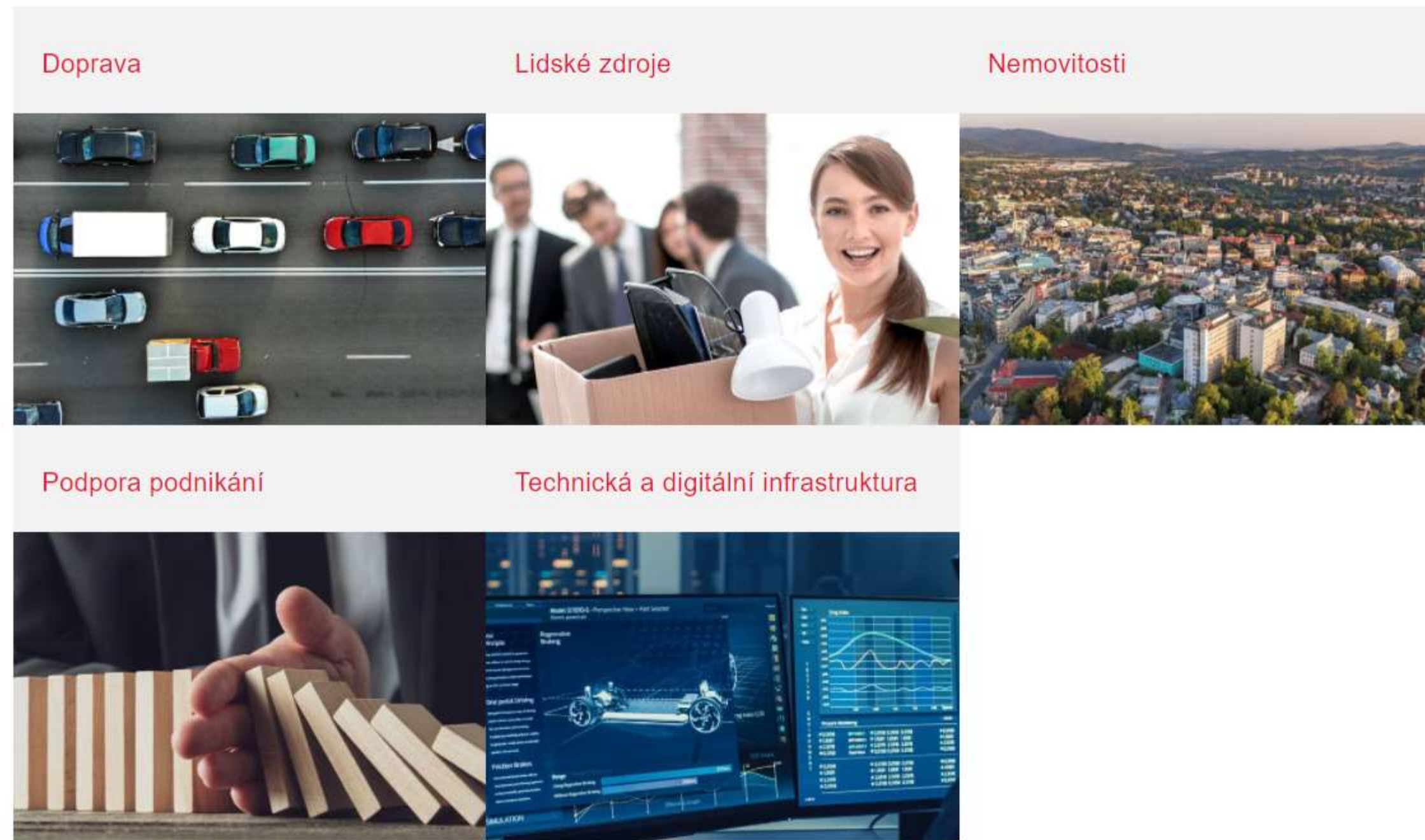

- **Případové studie zajímavých projektů v obcích a městech**
- V CzechInvestu zpracováváme příklady dobré praxe z oblasti regionálního rozvoje do případových studií. Prezentované projekty vybíráme tak, aby byly přenositelné na další území, měly alespoň nepřímý vliv na rozvoj místní ekonomiky a existovala angažovanost či iniciativa na municipální úrovni.
- **Cílem je inspirovat další obce k rozvoji lokálního prostředí** v oblastech dopravy, lidských zdrojů, nemovitostí a brownfieldů, podpory podnikání a technické a digitální infrastruktury.



Evropská unie  
Evropský sociální fond  
Operační program Zaměstnanost





# Online akademie pro starosty

<https://www.czechinvest.org/cz/Sluzby-pro-municipality/Online-akademie-pro-starosty>

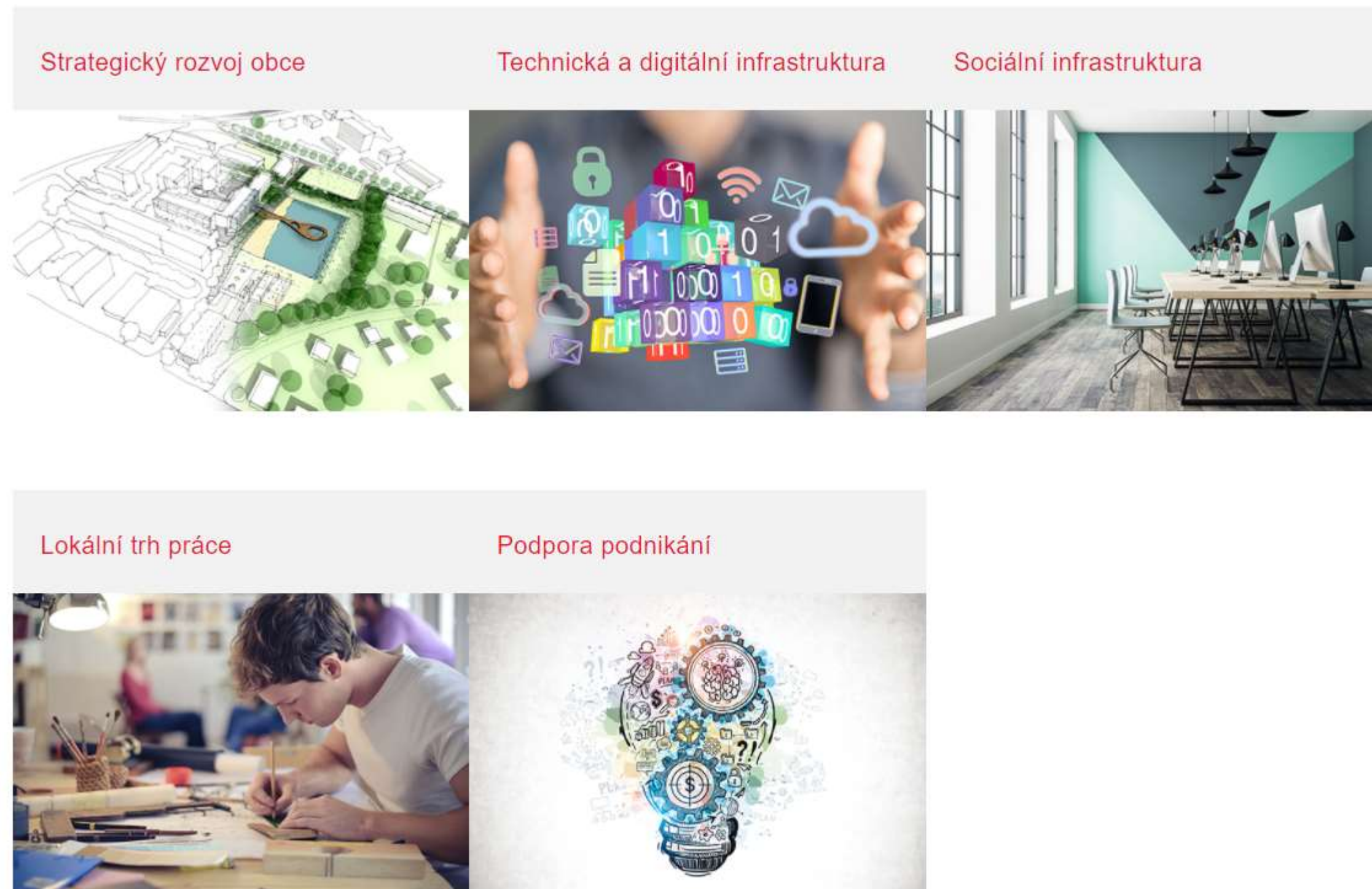

- **Vzdělávací projekt pro zástupce obcí a měst sloužící jako inspirativní platforma pro rozvoj obcí, měst i celého kraje**
- Rozvoj lokální ekonomiky je jeden ze způsobů, jak posilovat konkurenceschopnost obcí v kraji. Je to péče o ekonomický potenciál, který si dokážeme vytvořit vlastním úsilím a dovednostmi, a to takovým způsobem, aby byl využíván v dané lokalitě ku prospěchu jejich obyvatel. Jaké faktory ovlivňují lokální ekonomiku? Co vše je potřeba zohlednit při budoucím rozvoji území? Na tyto a další otázky odpoví **vzdělávací kurz určený pro zástupce obcí** vytvořený pod hlavičkou CzechInvestu.



Evropská unie  
Evropský sociální fond  
Operační program Zaměstnanost





# Tržiště inovativních řešení pro obce a města

<https://trziste.czechinvest.org/>

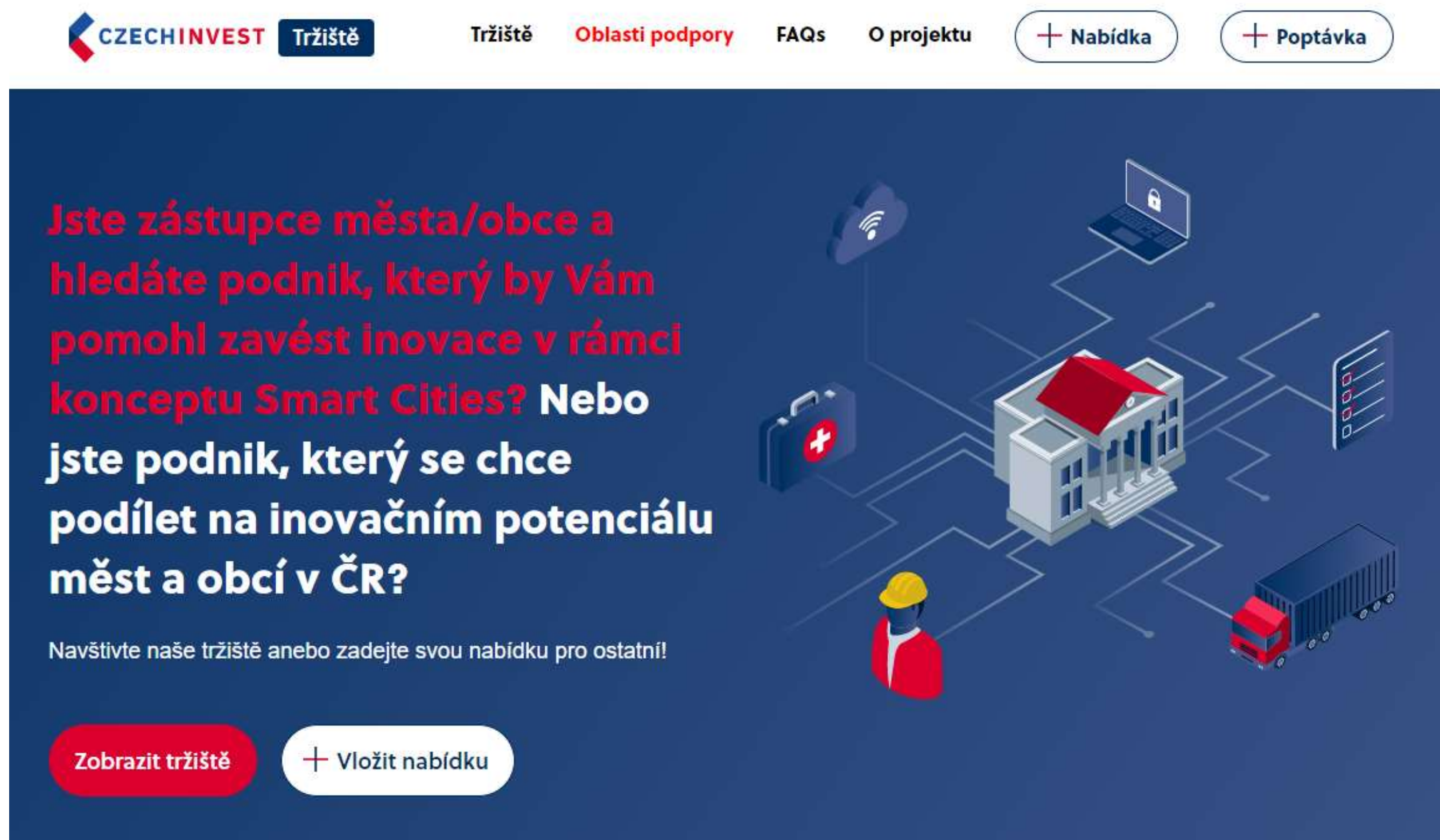

**CZECHINVEST** Tržiště

Tržiště Oblasti podpory FAQs O projektu + Nabídka + Poptávka

**Jste zástupce města/obce a hledáte podnik, který by Vám pomohl zavést inovace v rámci konceptu Smart Cities? Nebo jste podnik, který se chce podílet na inovačním potenciálu měst a obcí v ČR?**

Navštivte naše tržiště anebo zadejte svou nabídku pro ostatní!

Zobrazit tržiště + Vložit nabídku

- Tržiště je platforma určená podnikům a zástupcům měst/obcí, kteří nabízejí/poptávají spolupráci, vztahující se k zavádění inovací v rámci konceptu Smart Cities.
- Projekt Tržiště vznikl z iniciativy agentury CzechInvest na podporu podniků v České republice v reakci na aktuální situaci měst a obcí, které aktuálně řeší inovace v oblastech:
  - **Životního prostředí**
  - **Dopravy a mobility**
  - **Energetiky a úspory energií**
  - **Veřejné správy**
  - **E-slужeb**
  - **Veřejného prostoru a bydlení**



Evropská unie  
Evropský sociální fond  
Operační program Zaměstnanost





# Semináře pro města a obce (2022)

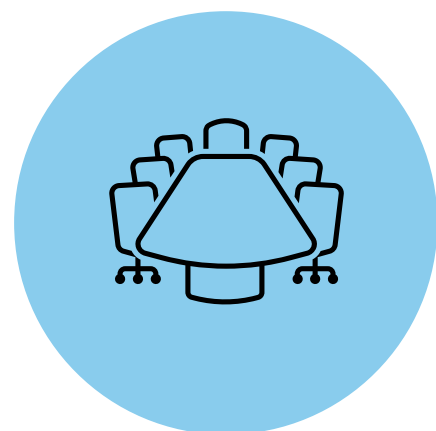

11

Akcí pro města a obce



408

NPS

Vyplněných evaluačních dotazníků

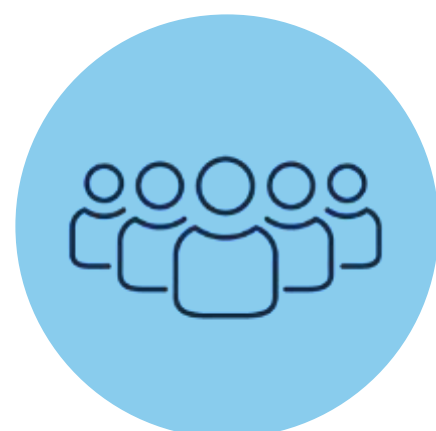

441

Celkový počet účastníků  
(mimo organizační tým CI a partnerů)



39 hodin

Souhrnná délka akcí

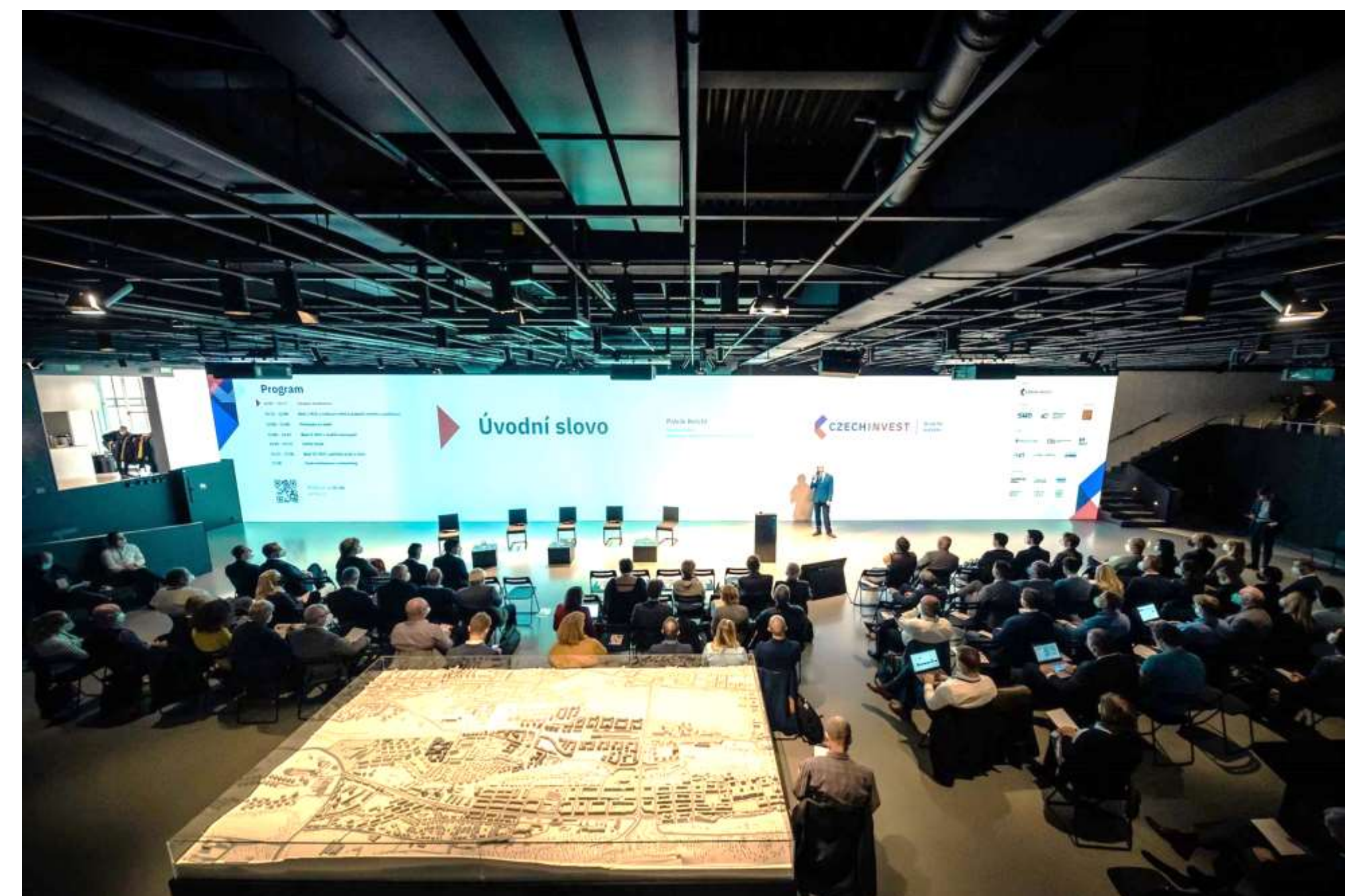



# Online diskuzní fóra

<https://www.czechinvest.org/cz/Sluzby-pro-municipality/Akce-a-souteze-pro-municipality>

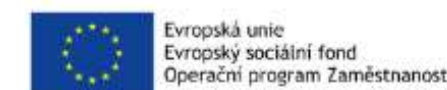

## Diskuzní fórum pro obce a města 2022

Online prostor pro inspiraci a diskuzi mezi zástupci měst a obcí v celém Česku

► Sdílení dobré i špatné praxe | Diskuze jako hlavní část programu

15. února	Marketing obce pro podnikatele a investory online od 9:00–11:30
17. května	Ekonomicky efektivní využívání odpadů v obci online od 9:00–11:30
16. srpna	Využití otevřených dat v obcích a městech online od 9:00–11:30

Setkání se uskuteční v aplikaci Zoom. Akce je zdarma.

Diskuzní fórum pro obce a města #6

### Téma: Využití otevřených dat v obcích a městech

16. 8. 2021 | 9:00–11:30

Jaká témata společně probereme?

- Co jsou otevřená data a proč jsou pro obce a města důležitá?
- Jakým datům by se měly obce a města věnovat?
- Jak budovat datový portál – interně nebo externě?
- Kdo otevřená data využívá, a jak mohou přispět k rozvoji regionu?
- Nebo o čemkoliv dalším, co je pro Vás v této souvislosti důležité.

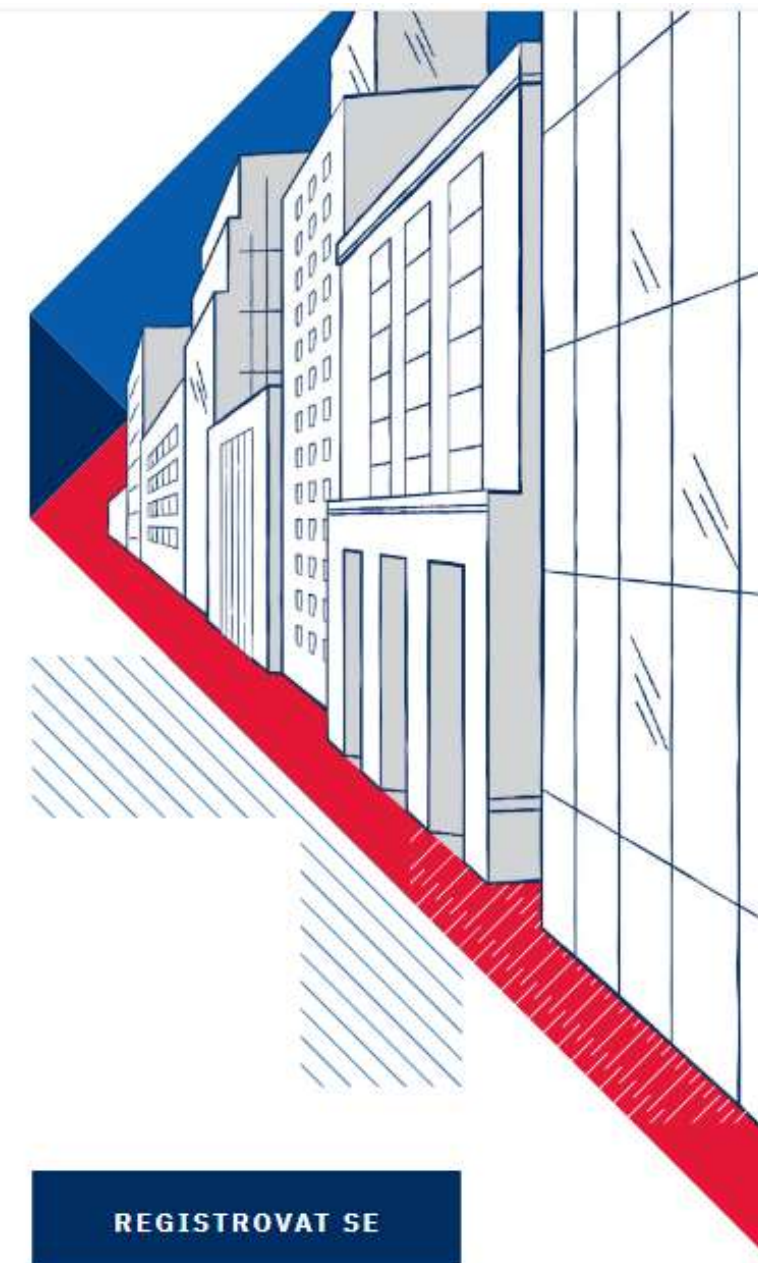

REGISTROVAT SE

#CzechInvestProObce



- Online prostor pro inspiraci a diskuzi mezi zástupci měst a obcí v celém Česku.

- Trendy | Sdílení dobré i špatné praxe | řízená diskuze

### Témata pro rok 2022:

#4: Marketing obce pro podnikatele a investory

#5: Ekonomicky efektivní využívání odpadů v obci

#6: Otevřená data v obci a městě

**6. 12. akce Potenciál místní ekonomiky, Hub, Hub, Praha 1**



Evropská unie  
Evropský sociální fond  
Operační program Zaměstnanost





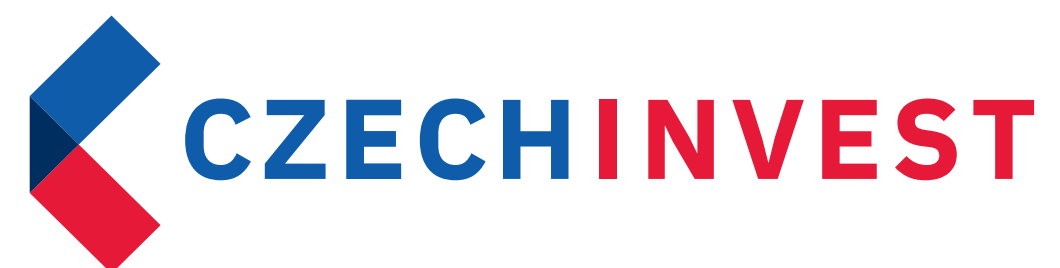

# Děkuji za pozornost!

**Martina Ceplová**

Ředitelka regionální kanceláře

Martina.Ceplova@czechinvest.org

[www.czechinvest.org](http://www.czechinvest.org)

Agentura pro podporu podnikání a investic  
Štěpánská 15, 120 00 Praha 2, Česká republika